

**REPUBLIQUE DU SENEGAL**

**Ministère de la Femme, de la Famille et du  
Développement Social**

**CELLULE DE SUIVI DES PROJETS ET PROGRAMMES  
DE LUTTE CONTRE LA PAUVRETE**

***Présentation ATELIER DE PARTAGE  
AFDS***

# PLAN

- PRESENTATION DE LA CSO
- PRESENTATION DES DIFFERENTS PLCP
- PRESENTATION DE LA CONVENTION
- PRESENTATION DES DIFFERENTS PRODUITS DE LA CONVENTION

# PRESENTATION DE LA CSO-PLCP :

Créé par décret n°2001- 948 du 21 Novembre 2001, la CSO est rattachée au cabinet du ministre. Son organisation et son fonctionnement sont régis par l'arrêté 000202 du 14 Janvier 2002.

Les missions dévolues à la CS-PLCP, à savoir:

- ✓ Superviser pour le compte du MFDSSN, les projets mis en oeuvre dans le cadre du Programme National de Lutte contre la Pauvreté ;
- ✓ Coordonner pour le compte du MFDSSN **les missions de suivi et/ou de supervision** des partenaires au développement et d'en rendre compte ;
- ✓ S'assurer de la synergie de toutes les actions des intervenants et proposer le cas échéant, des mesures de correction ;

- ✓ Élaborer et tenir à jour **une cartographie de la pauvreté** et des interventions dans ce domaine ;
- ✓ Élaborer pour le compte du MFDSSN, des politiques et stratégies pertinentes de réduction de la pauvreté ;
- ✓ **Capitaliser les réussites** afin de les faire investir dans d'autres interventions ;
- ✓ Procéder annuellement **au bilan des actions de lutte contre la pauvreté** et établir **un rapport sur l'état d'exécution** des Projets et Programmes de Lutte contre la Pauvreté ;
- ✓ **Conduire la réalisation d'études et évaluation des impacts** des projets de lutte contre la pauvreté.

# Axes d'intervention

- ✓ **L'appui conseil** aux différents projets et partenaires au développement en raison de sa position **d'interface stratégique** auprès du Cabinet, de facilitateur et de mémoire institutionnel en matière de gestion et d'exécution des projets de lutte contre la pauvreté,
- ✓ **La recherche de synergies fortes** entre les différents projets en vue de favoriser l'harmonisation de leurs interventions,

- ✓ L'organisation de « **portes ouvertes** » sur des réalisations physiques ou sur les fonds documentaires des projets.
- ✓ La réalisation de **guides méthodologiques** ou de bulletin d'information sur les projets.
- ✓ L'élaboration et la mise en œuvre d'un **programme de renforcement des capacités des agents impliqués** dans la planification, le suivi et l'évaluation des projets et programmes de lutte contre la pauvreté.
- ✓ L'élaboration d'un **portefeuille d'études thématiques**.

- **L'évaluation qualitative des impacts des projets** sur les conditions de vie des populations parallèlement aux évaluations quantitatives prévues par les accords de crédit ou de subvention des projets.
- **L'organisation de missions conjointes périodiques de terrain** entre les différents projets et partenaires extérieurs sur des thèmes ou stratégies d'intervention.
- **La capitalisation des meilleures expériences et pratiques** en matière de lutte contre la pauvreté à travers des espaces de rencontre et de partage, de voyages d'études et la participation à des conférences internationales.

✓ **La conception et la mise en œuvre de procédures, mécanismes et outils appropriés de suivi avec un accent particulier sur le suivi des résultats ou indicateurs de performances et des processus d'exécution des approches stratégiques et modes opératoires**



# **OBJECTIF GLOBAL DES PROJETS ET PROGRAMMES**

**Contribuer à la réduction de  
la pauvreté au Sénégal**

# FINANCEMENT

- **Le programme de l'Agence du Fonds de Développement Social « AFDS » est financé par la Banque Mondiale pour un montant de 30 Millions de dollars US soit 24 Milliards de FCFA pour une durée de 10 ans répartis en trois (3) phases.**
- **Le projet PLCP/BAD est financé par la Banque africaine de Développement, le Fonds Nordique de Développement et l'État du Sénégal pour un montant de 18 Millions Unités de compte soit 15 Milliards de FCFA pour une durée de 5 ans.**
- **Le programme PAREP est financé par le PNUD et l'État du Sénégal pour un montant de 4,5 Millions dollars US soit 2,5 Milliards de FCFA pour une durée de 33 mois**

# MODE DE GESTION

Chaque programme a son propre mode de gestion:

- L'AFDS est une **association** avec une assemblée générale présidée par le Ministère de tutelle. Elle bénéficie d'une **autonomie de gestion** et elle **n'est pas assujettie** aux procédures de passation de marchés de l'administration
- Le PLCP/BAD bénéficie d'une autonomie administrative et financière mais utilise les **procédures d'acquisition et de décaissement de l'Etat à travers la DDI et l'approbation de la CNCA avec toujours l'avis de non objection des bailleurs**
- Le PAREP obéit aux **procédures d'exécution nationale du système des nations unies** avec un ancrage technique à la CSO/MFFDS

# MODE OPERATOIRE

- Le mode opératoire des différents programmes est le faire-faire, l'approche par la demande selon la démarche participative à travers les ONG, les cabinets privés et des consultants selon des procédures d'acquisition des B+S spécifiques à chaque programme et consacrées dans des manuels approuvés par le Gouvernement et les bailleurs de fonds.
- Au niveau de l'AFDS, la décentralisation des ressources à travers le transfert des responsabilités de passation de marché aux populations à la base constitue une originalité

# ZONES D'INTERVENTION

**Le PAREP couvre les axes suivants :**

- SAINT-LOUIS, LOUGA, MATAM**
- DIOURBEL-MALEM HODDAR,**
- TAMBACOUNDA- KEDOUGOU,**
- ZIGUINCHOR**

# ZONES D'INTERVENTION

**L'AFDS** couvre pour sa première phase les régions suivantes :

- DAKAR
- LOUGA
- FATICK
- KOLDA
- KAOLACK
- ZIGUINCHOR (Depuis JUILLET 2004)

Le **PLCP/BAD** intervient dans les régions suivantes :

- DAKAR
- TAMBA
- DIOURBEL
- KOLDA
- THIES

# DOMAINE D'INTERVENTION

- **Renforcement des capacités des Organisations Communautaires de Base (OCB), des groupes vulnérables et des partenaires institutionnels ;**
- **Accès des organisations communautaires de base (OCB) et groupes vulnérables aux services de la Micro-finance et aux Activités Génératrices de Revenus (AGR)**
- **Accès des Organisations Communautaires de Base (OCB) et groupe vulnérable, aux services sociaux, infrastructures et équipements**
- **Mise en place de système de gestion et de suivi de la pauvreté**

# Application de Suivi Évaluation des PLCP

Internet Explorer

Microsoft

Fichier Edition Affichage Favoris Outils ?

Précédente Recherche Favoris

Adresse [http://inspiron/TEST/interfaces/menu\\_princ.php?td\\_session=eeee1d869eeee4&unitid=44a1d86a5](http://inspiron/TEST/interfaces/menu_princ.php?td_session=eeee1d869eeee4&unitid=44a1d86a5)

CELLULE DE SUIVI DES PROJETS DE LUTTE CONTRE LA PAUVRETE

SUIVI EVALUATION DES PROJETS ET PROGRAMMES DE LUTTE CONTRE LA PAUVRETE

## SITUATIONS DE REFERENCE

Communautés rurales

Village

## SUIVI DES ACTIVITES

Créer

Consulter / modifier

## INDICATEURS

PLANS DE TRAVAIL

TABLEAUX EXCEL

CONFIGURATION DU SITE

Références

Authorisations

Se déconnecter



SUIVI/EVALUATION DES PROJETS ET PROGRAMMES DE LUTTE CONTRE LA PAUVRETE

CELLULE DE SUIVI DES PROJETS DE LUTTE CONTRE LA PAUVRETE  
MINISTRE DE LA FEMME, DE LA FAMILLE ET DU DEVELOPEMENT SOCIAL





# Saisie situation de référence Communauté rurale

http://inspiron/TEST/interfases/menu/menu\_principal.php?id\_session=eeee1db69eccc8f4a1d86a5 Microsoft Internet Explorer

Fichier Edition Affichage Favoris Outils ?

Précédente Recherche Favoris

Adresse http://inspiron/TEST/interfases/menu/menu\_principal.php?id\_session=eeee1db69eccc8f4a1d86a5d38

**CELLULE DE SUIVI DES PROJETS DE LUTTE CONTRE LA PAUVRETE**

**SUIVI EVALUATION DES PROJETS ET PROGRAMMES DE LUTTE CONTRE LA PAUVRETE**

**ENQUETE SITUATION DE REFERENCE DES ZONES D'INTERVENTION QUESTIONNAIRE COMMUNAUTE RURALE**

<b>I. Identification</b>	<b>II. Socio-Démographie et Groupes Vulnérables</b>	<b>III. Education</b>	<b>IV. Santé</b>	<b>V. Electricité / Eau</b>	<b>VI. Activités génératrices de revenu et Micro finance</b>	<b>VII. Lutte contre la pauvreté</b>
--------------------------	---	-----------------------	------------------	-----------------------------	--	--------------------------------------

**SITUATIONS DE REFERENCE**  
Communautés rurales  
Village

**SUIVI DES ACTIVITES**  
Créer  
Consulter / modifier

**INDICATEURS**

**PLANS DE TRAVAIL**

**TABLEAUX EXCEL**

**CONFIGURATION DU SITE**  
Références  
Autorisations

Se déconnecter

Région: Aucune région sélectionnée

Département: Aucun département sélectionné

Arrondissement: Aucun arrondissement sélectionné

Communauté rurale: Aucune communauté rurale sélectionnée

Enquêteur: [input type="text"]

Date de collecte: [input type="text"]

Enregistrer Annuler Ajouter Liste Fermer

Intranet local

# Saisie situation de référence village

http://inspiron/TEST/interfaces/menu/menu\_princ.php?id\_session=eeeee1d869eeee4f1unqid=44a1d86a5f - Microsoft Internet Explorer

Fichier Edition Affichage Favoris Outils ?

Précédente Recherche Favoris

Adresse http://inspiron/TEST/interfaces/menu/menu\_princ.php?id\_session=eeeee1d869eeee4f1unqid=44a1d86a5f438

CELLULE DE SUIVI DES PROJETS DE LUTTE CONTRE LA PAUVRETE  
SUIVI EVALUATION DES PROJETS ET PROGRAMMES DE LUTTE CONTRE LA PAUVRETE

### ENQUETE SITUATION DE REFERENCE DES ZONES D'INTERVENTION QUESTIONNAIRE VILLAGE

I. Identification	II. Socio-Démographie et Groupes Vulnérables	III. Education	IV. Santé	V. Electricité / Eau	VI. Activités génératrices de revenu et Micro finance	VII. Lutte contre la pauvreté
-------------------	--	----------------	-----------	----------------------	---	-------------------------------

SITUATIONS DE REFERENCE  
Communautés rurales

Village

SUIVI DES ACTIVITES  
Créer  
Consulter / modifier

INDICATEURS  
PLANS DE TRAVAIL  
TABLEAUX EXCEL  
CONFIGURATION DU SITE

Références  
Autorisations

Se déconnecter

Région	Aucune région sélectionnée
Département	Aucun département sélectionné
Arondissement	Aucun arondissement sélectionné
Communauté rurale	Aucune communauté rurale sélectionnée
Village	Aucun village sélectionné
Enquêteur	
Date de collecte	

Enregistrer Annuler Aperçu Liste Fermer

Terminé

démarrer

Intranet local

# Saisie de toutes les références

[http://inspiron/TEST/interfaces/menu/menu\\_principal.php?id\\_session=eeee1d869eeef&umid=441d86a5](http://inspiron/TEST/interfaces/menu/menu_principal.php?id_session=eeee1d869eeef&umid=441d86a5) - Microsoft Internet Explorer

Fichier Edition Affichage Favoris Outils ?

Précédente Recherche Favoris

Adresse [http://inspiron/TEST/interfaces/menu/menu\\_principal.php?id\\_session=eeee1d869eeef&umid=441d86a5](http://inspiron/TEST/interfaces/menu/menu_principal.php?id_session=eeee1d869eeef&umid=441d86a5)

## TABLEAUX EXCEL DISPONIBLES

Fichier

<p><b>SITUATIONS DE REFERENCE</b></p> <ul style="list-style-type: none"> <li>Communautés rurales</li> <li>Village</li> </ul> <p><b>SUIVI DES ACTIVITES</b></p> <ul style="list-style-type: none"> <li>Créer</li> <li>Consulter / modifier</li> </ul> <p><b>INDICATEURS</b></p> <p><b>PLANS DE TRAVAIL</b></p> <p><b>TABLEAUX EXCEL</b></p> <p><b>CONFIGURATION DU SITE</b></p> <p><b>Références</b></p> <ul style="list-style-type: none"> <li>Autorisations</li> </ul> <p><b>Se déconnecter</b></p>	<p>1 TABLEAU 1.XIS</p> <table border="1" style="width: 100%; border-collapse: collapse;"> <tr> <td>Projets...</td> <td></td> </tr> <tr> <td>Composantes...</td> <td></td> </tr> <tr> <td>Régions...</td> <td></td> </tr> <tr> <td>Départements...</td> <td></td> </tr> <tr> <td>Arrondissements...</td> <td></td> </tr> <tr> <td>Communautés rurales...</td> <td></td> </tr> <tr> <td>Villages / Quartiers...</td> <td></td> </tr> <tr> <td>Activités Génératrices de Revenu...</td> <td></td> </tr> <tr> <td>Modules de formation RC...</td> <td></td> </tr> <tr> <td>Bénéficiaires...</td> <td></td> </tr> <tr> <td>Opérateurs...</td> <td></td> </tr> <tr> <td>Statuts...</td> <td></td> </tr> <tr> <td>Indicateurs divers...</td> <td></td> </tr> </table>	Projets...		Composantes...		Régions...		Départements...		Arrondissements...		Communautés rurales...		Villages / Quartiers...		Activités Génératrices de Revenu...		Modules de formation RC...		Bénéficiaires...		Opérateurs...		Statuts...		Indicateurs divers...	
Projets...																											
Composantes...																											
Régions...																											
Départements...																											
Arrondissements...																											
Communautés rurales...																											
Villages / Quartiers...																											
Activités Génératrices de Revenu...																											
Modules de formation RC...																											
Bénéficiaires...																											
Opérateurs...																											
Statuts...																											
Indicateurs divers...																											

Intranet local

[demarrer](#)

# Saisie des activités AGR du projet

[Fichier](#) [Edition](#) [Affichage](#) [Favoris](#) [Outils ?](#)  
[Précédente](#) [Rechercher](#) [Favoris](#)  
[Accès](#) [http://inspiron/TEST/interfaces/menu/menu\\_princ.php?td\\_session=eeee1d869e9ee4&unitid=44a1d86a5](http://inspiron/TEST/interfaces/menu/menu_princ.php?td_session=eeee1d869e9ee4&unitid=44a1d86a5)



**AFDS**  
Projet AGR N° 3

**SITUATIONS DE REFERENCE**  
Communautés rurales  
Village

**SUIVI DES ACTIVITES**  
Créer  
Consulter / modifier

**INDICATEURS**

**PLANS DE TRAVAIL**  
TABLEAUX EXCEL  
CONFIGURATION DU SITE

**References**  
Autorisations

**Projet**  
Composante AGR - 1

**Secteur**  
AGRICULTURE

**Année**  
2001

**Région**  
DIOURBEL

**Département**  
BAMBEY

**Communauté rurale**  
KEUR SAMBA KANE

**Village : Quartier**  
GANDAL

**Mutuelle et commission** **Bénéficiaire** **Activité** **Coût, financement et remboursement** **Observations** **Commentaires CSO**

Coût du projet:  FCFA  
 Montant du financement accordé:  mois  
 Durée de l'emprunt:  mois  
 Montant des remboursements:   
 Restant à rembourser:

Effectués le	Remboursements effectués +	Montant

[Se déconnecter](#)  
[Enregistrer](#) [Annuler](#) [Aperçu](#) [Liste](#) [Fermer](#)  
 Terminé [démarrer](#) [Intranet local](#)

# Saisie des activités Services sociaux de base du projet

Internet Explorer - http://inspiron/TEST/Interfaces/menu/menu\_princ.php?id\_session=eeeee1d8654fd86a5 - Microsoft Internet Explorer

Fichier Edition Affichage Favoris Outils ?

Précédente Recherche Favoris

Adresse http://inspiron/TEST/Interfaces/menu/menu\_princ.php?id\_session=eeeee1d8654fd86a5

**CELLE DE SUIVIR DES PROJETS DE LUTTE CONTRE LA PAUVRETE**  
**SUIVI EVALUATION DES PROJETS ET PROGRAMMES DE LUTTE CONTRE LA PAUVRETE**

**PLCP**  
Projet SSB N° 13

**SITUATIONS DE REFERENCE**  
Communautés rurales  
Village

**SUIVI DES ACTIVITES**  
Créer  
Consulter / modifier

**INDICATEURS**

**PLANS DE TRAVAIL**

**TABLEAUX EXCEL**

**CONFIGURATION DU SITE**  
Références  
Autorisations

**Projet**  
Composante  
Sous composante : secteur  
Année  
Région  
Département  
Communauté rurale  
Village : Quartier

PLCP - Projet de Lutte Contre la Pauvreté  
Composante SSB - 1  
Education  
2001 Mois janvier  
DIOURBEL  
MBACKE  
NGABOU  
DAGA DIOUF II

**Description du projet**  
Coût du projet et décaissements  
Dates d'exécution  
Contrat / marché  
Commentaires CSO

Type d'activité concernée :  
Résumé de l'activité :  
Construction et Equipement de salles de classe

Titre du projet  
Nombre bénéficiaires hommes : 12  
Nombre de salles de classes financées : 17  
Nombre bénéficiaires femmes : 17

Construction et Equipement salle de classe

Se déconnecter

Enregistrer Annuler Aperçu Liste Fermer

Terminé démarrer

Intranet local

# SAISIE DU DETAIL DE CHAQUE ACTIVITE PROJET ( AGR/SSBI/RC)

[Fichier](#) [Edition](#) [Affichage](#) [Favoris](#) [Outils ?](#)  
[Précédente](#) [Rechercher](#) [Favoris](#)  
 Adresse : [http://inspiration153/interfaces/menu/menu\\_principal\\_session=eeeee1d869eeef8unitid=44a1d86a58-Microsoft+Internet+Explorer](http://inspiration153/interfaces/menu/menu_principal_session=eeeee1d869eeef8unitid=44a1d86a58-Microsoft+Internet+Explorer)

**AFDS**  
Projet RC N° 4

**SITUATIONS DE REFERENCE**  
 Communautés rurales  
 Village :

**SUIVI DES ACTIVITES**  
 Créer  
 Consulter / modifier

**INDICATEURS**  
 PLANS DE TRAVAIL  
 TABLEUX EXCEL  
 CONFIGURATION DU SITE  
 Références  
 Autorisations

**AFDS - AFDS**  
 Composante RC - 1  
 Appui institutionnel  
 Année : 2005  
 Région : DAKAR  
 Département : RUFISQUE  
 Communauté rurale : SANGALKAM  
 Village : QUARTIER

Mois : mars

**Activité**  
 Libellé de l'activité :  
 Module de formation :  
 Intitulé du module de formation :  
 Lieu de la formation :  
 Durée en jours :  
 Date début prévue :  
 Date fin prévue :

**Coût et décaissements**  
 FORMATION GENRE  
 Comptabilité et finance  
 COMPTA SYSCOA  
 DAKAR  
 1323  
 04/04/2005  
 08/04/2005  
 04/04/2006  
 04/04/2005

**Bénéficiaires**  
 Observations

**Opérateur prestataire**  
 Annuler  
 Aperçu  
 Liste  
 Fermer

Terminé  
 Se déconnecter  
 Intranet local

# RESTITUTION SUPPORT PAPIER OU ECRAN DU DETAIL DES ACTIVITES D'UN PROJET

The screenshot displays a web browser window with the following elements:

- Address Bar:** [http://inspirony/TEST/interfaces/menu\\_principal\\_session=eeceee1d869eeee18unitid=411d86a5fd38](http://inspirony/TEST/interfaces/menu_principal_session=eeceee1d869eeee18unitid=411d86a5fd38)
- Page Title:** CHILLIE DE SUIVI DES PROJETS DE LUTTE CONTRE LA PAUVRETE
- Navigation Menu (Left):**
  - SITUATIONS DE REFERENCE
  - Communautés rurales
  - Village
  - SUIVI DES ACTIVITES
  - Créer
  - Consulter / modifier
  - INDICATEURS
  - PLANS DE TRAVAIL
  - TABLEAUX EXCEL
  - CONFIGURATION DU SITE
  - Références
  - Authorisations
  - Se déconnecter
- Project List (Top Left):**

Projet	Compo
1	AFDS
2	AFDS
- Main Content Area:**

### FICHE DE SUIVI MICRO PROJET AGR

**AFDS**  
Composante AGR - 1  
AGRICULTURE  
Janvier 2001  
Région : DIORUSSÉ  
Département : BARBEY  
Communauté rurale : KEUR SAMBA-KANE  
Village : Diaktor - GAMBAL

**Mutuelle de :**  
**Micro projet SSB N° :** 3

**Commission N° :**  
**Date de la réunion :**

**Bénéficiaire :** Yvonne Martine NDIAYE - 2  
Adresse : 2 rue de l'école, Phitsakomsai  
Age : 33 Sexe : F Situation matrimoniale : 1  
Activités encouragées :

**Activité :** Cultures hivernales

**Coût, financement et remboursements**  
Coût du projet : 0 FCFA  
Montant de financement accordé : 0 FCFA  
Commis des remboursements :  
Recours à rembourser :  
Liste des remboursements effectués  
Montant
- Right Sidebar:**
  - Modifier
  - Supprimer
  - Ajouter
  - Finir
- Footer:** Intranet local

# CONSOLIDATION DES INDICATEURS

## TOUS PROJETS

CELLULE DE SUIVI DES PROJETS DE LUTTE CONTRE LA PAUVRETE  
SUIVI EVALUATION DES PROJETS ET PROGRAMMES DE LUTTE CONTRE LA PAUVRETE

Adresse: http://nsiprom7/TEST/interfaces/menu\_prtc.php?id\_session=eeeeee1d869eccc18urnjgd=14a1d86a5f4d88

Fichier Edition Affichage Favoris Outils ?

Précédente Recherche Favoris

OK

Debut période : Choisir un mois  
Fin période : Choisir un mois  
Choisir une année  
Choisir une année

Appeler Fermer

**INDICATEURS**

**PROJET**  
Composante: Tous les projets sont sélectionnés  
Sous composante : secteur SSB: Toutes les composantes sont sélectionnées  
Secteur AGR: Tous les secteurs SSB sont sélectionnés  
Secteur RC: Tous les secteurs AGR sont sélectionnés  
Région: Tous les secteurs RC sont sélectionnés  
Département: Toutes les régions sont sélectionnées  
Communauté rurale: Tous les départements sont sélectionnés  
Village / Quartier: Toutes les communautés sont sélectionnées  
Tous les villages sont sélectionnés

**SITUATIONS DE REFERENCE**  
Communautés rurales  
Village

**SUIVI DES ACTIVITES**  
Créer  
Consulter / modifier

**INDICATEURS**

**PLANS DE TRAVAIL**

**TABLEAUX EXCEL**

**CONFIGURATION DU SITE**  
Références  
Autorisations

**SSB**      **AGR**      **RC**      **DIVERS**

	Indicateur SSB	Valeur
<b>EDUCATION</b>		
Nombre de salles de classe financées		31
Nombre d'écoles financées		1
Montant financement salles de classes		17 000 000
Montant financement écoles		15 155 562
Nombre total de bénéficiaires écoles / salles classes		19
Nombre de bénéficiaires de sexe féminin écoles/salles classes		6
Nombre de bénéficiaires de sexe masculin écoles/salles classes		13
<b>SANTÉ</b>		
Nombre de cases de santé financées		2
Nombre de postes de santé financés		1
Nombre de maternités financées		2
..		..

Se déconnecter

Intranet local

démarrer





# GESTION DES PLANS DE TRAVAIL DES PROJETS

http://inspiron/files/interfaces/menue/menu\_principal.php?id\_session=eeeee1d869eeeeef4a14b6eaf Microsoft Internet Explorer

Fichier Edition Affichage Favoris Outils ?

Précédents Rechercher Favoris

Adresse http://inspiron/test/interfaces/menue/menu\_principal.php?id\_session=eeeee1d869eeeeef4a14b6eaf5d1d38

**CELLULE DE SUIVIR LES PROJETS DE LUTTE CONTRE LA PAUVRETE**  
SUIVI EVALUATION DES PROJETS ET PROGRAMMES DE LUTTE CONTRE LA PAUVRETE

**A. REUNION DE CONCERTATION ENTRE PROGRAMMES**

**Projet** PAREP - PAREP

**Composante** Composante AGR - 1

**Période du :** 12/02/2006 au 20/02/2006

**Responsable :** Timelle

**Donateur**

**Détail +**

Activités clés Produit attendu Budget prévisionnel

**SITUATIONS DE REFERENCE**  
Communautés rurales  
Village

**SUIVI DES ACTIVITES**  
Créer  
Consulter / modifier

**INDICATEURS**

**PLANS DE TRAVAIL**

**TABLEAUX EXCEL**

**CONFIGURATION DU SITE**  
Références  
Autorisations

Se déconnecter

Enregistrer Annuler Aperçu Liste Fermer

Terminé demarrer Intranet.local

# SECURITE / GESTION AUTORISATIONS UTILISATEURS

http://msprod1151.intern.decimenu/menu\_principal.php?nd\_session=eecece18867eece4aunqid-44xt1d8645 Microsoft Internet Explorer

Fichier Edition Affichage Favoris Outils ?

Précédente Recherche Favoris

Adresse http://msprod1151.intern.decimenu/menu\_principal.php?nd\_session=eecece18867eece4aunqid-44xt1d8645

**CELLE DE SUIVIES PROJETS DE LUTTE CONTRE LA PALVRETE**  
**SUIVI EVALUATION DES PROJETS ET PROGRAMMES DE LUTTE CONTRE LA PALVRETE**



**TABLEAUX EXCEL DISPONIBLES**

Fichier

1 TABLEAU 1.xls

[1 à 1 sur 1]

SITUATIONS DE REFERENCE  
Communautés rurales  
Village

SUIVI DES ACTIVITES  
Créer  
Consulter / modifier

INDICATEURS  
PLANS DE TRAVAIL  
TABLEAUX EXCEL  
CONFIGURATION DU SITE

References

Autorisations

Utilisateurs...  
Profils...  
Changer son mot de passe...

Se déconnecter

Uploader Omitt Télécharger Supprimer Essayer

demarrer

Internet local

OS n° 3 : **Élaborer et tenir à jour une cartographie de la pauvreté au Sénégal :**

- **Activités réalisées**

Les différents lots de cartes disponibles:

- **Cartographie des zones d'intervention**
- **Cartographie des réalisations**

# Produits : cartes

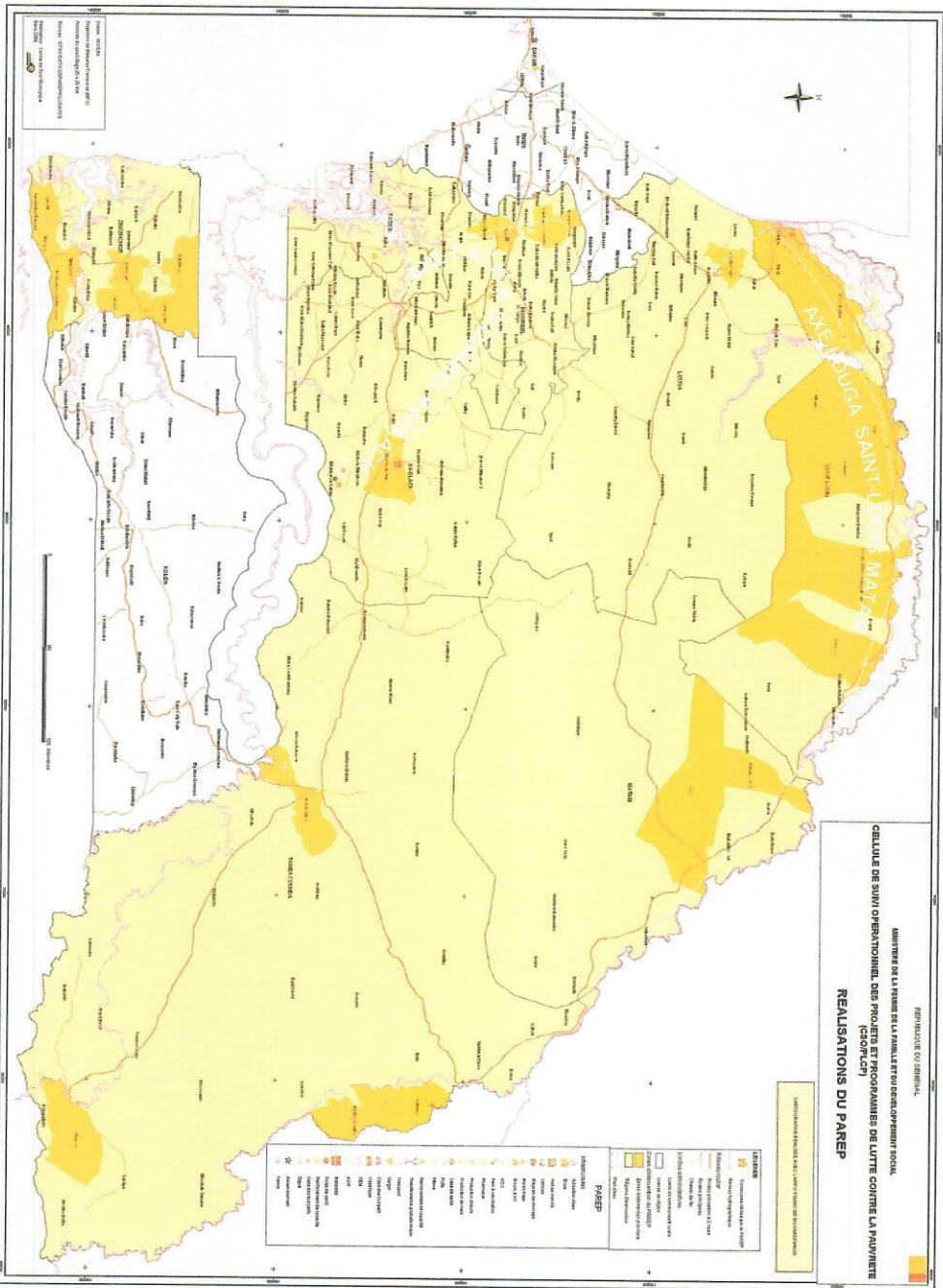









# Mise en œuvre du Système d'Information Géographique sur la Pauvreté

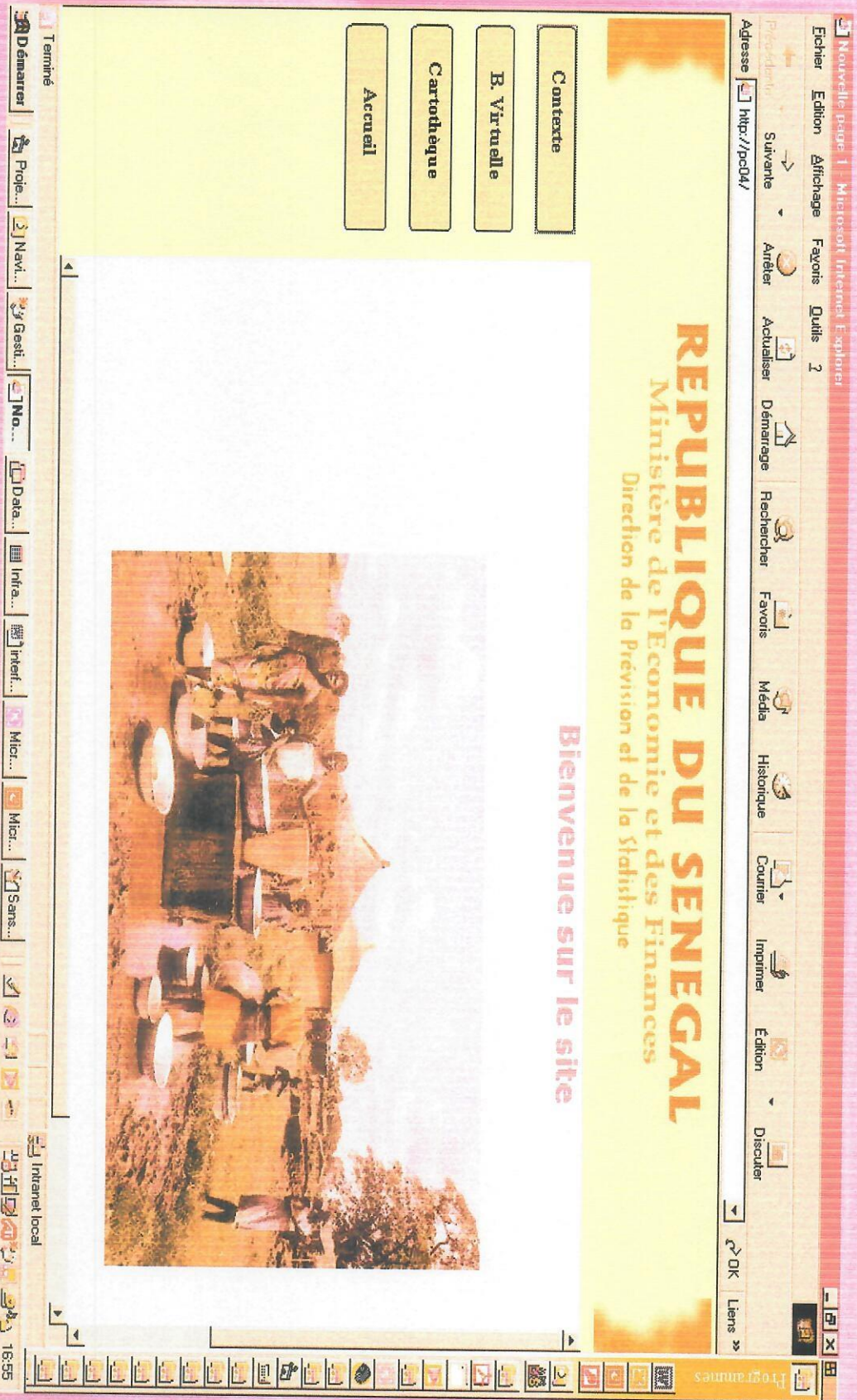

# Accès à une route

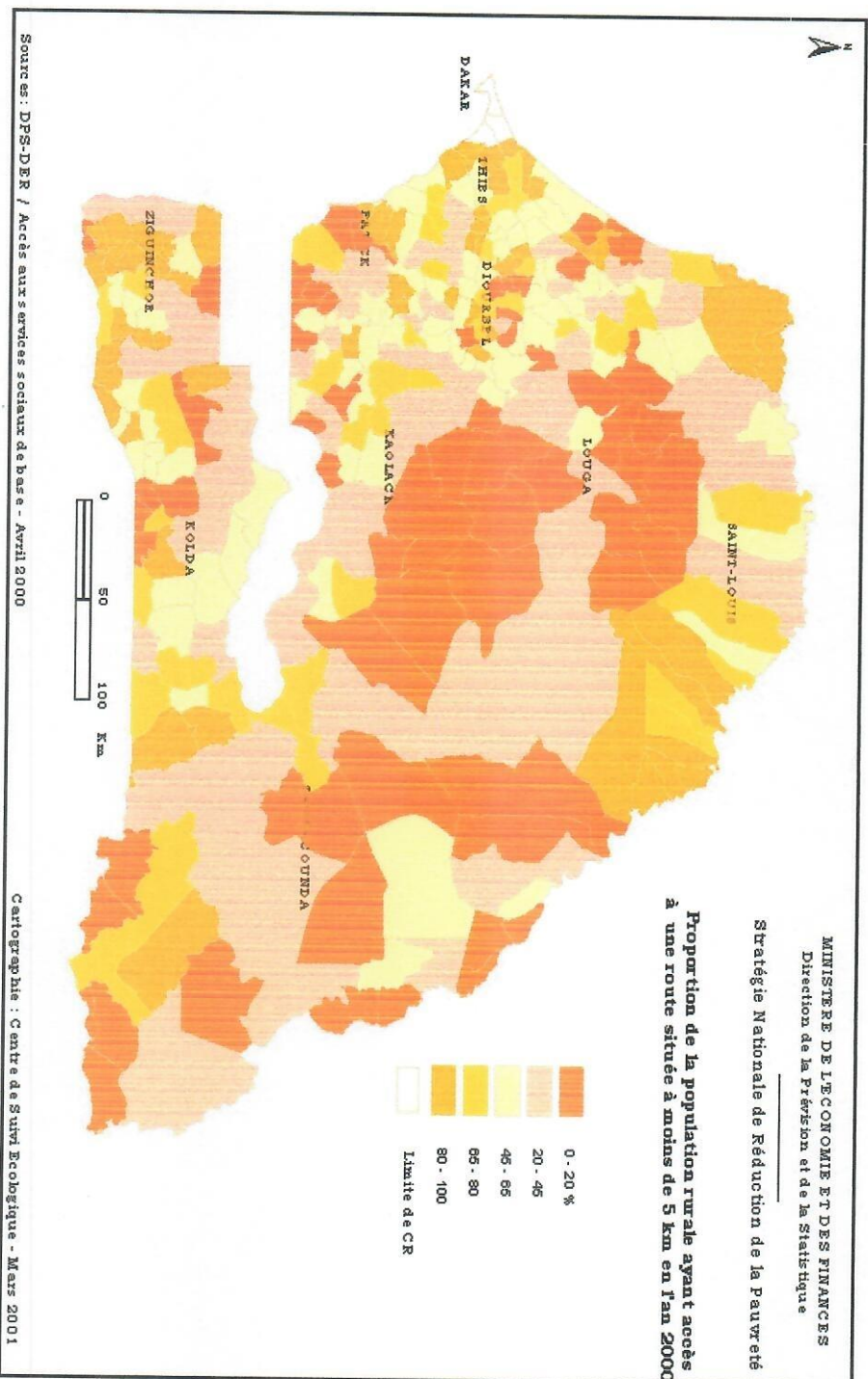

# Accès à une école

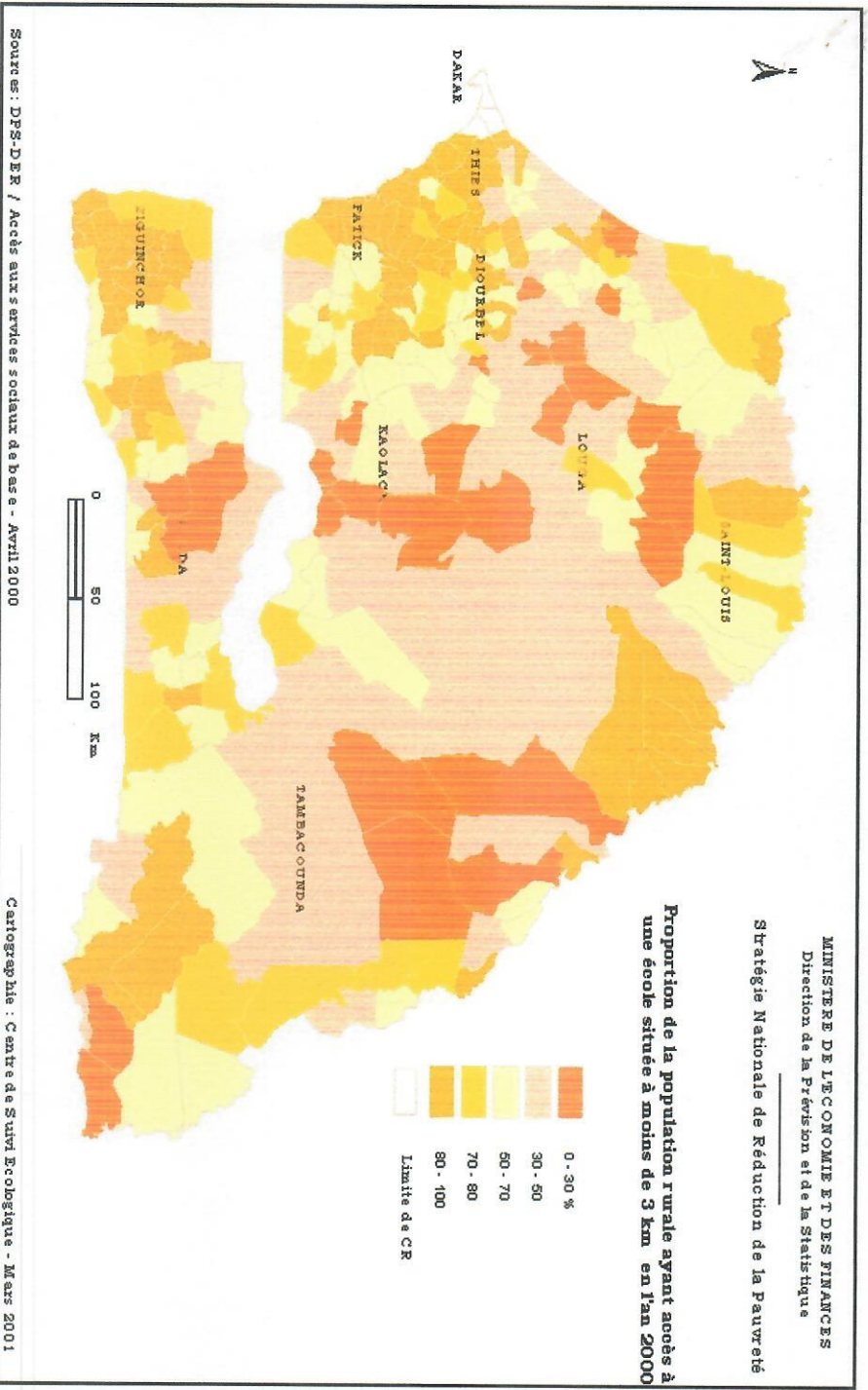

# Accès à l'eau potable

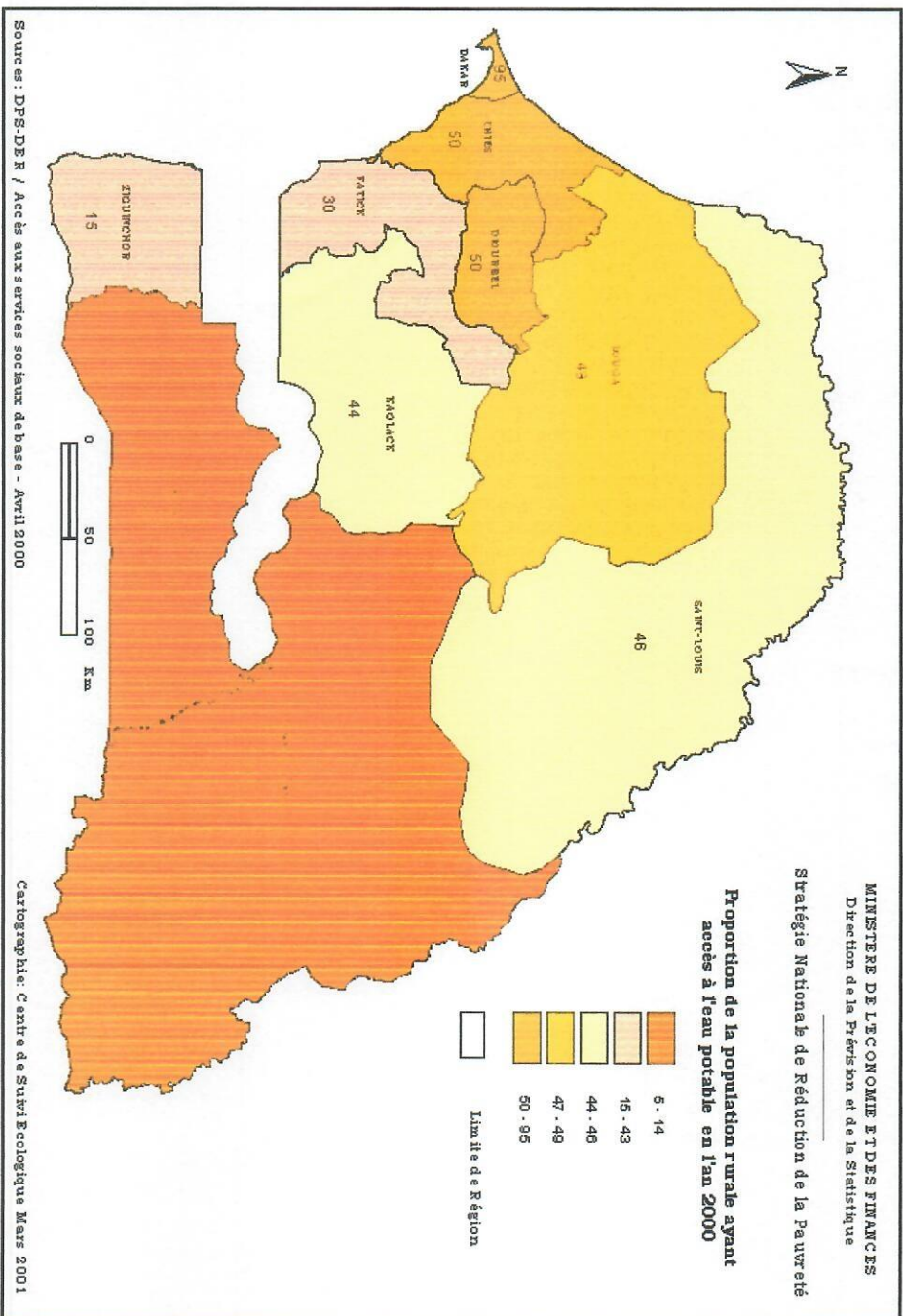

# Accès à un poste de santé ou dispensaire

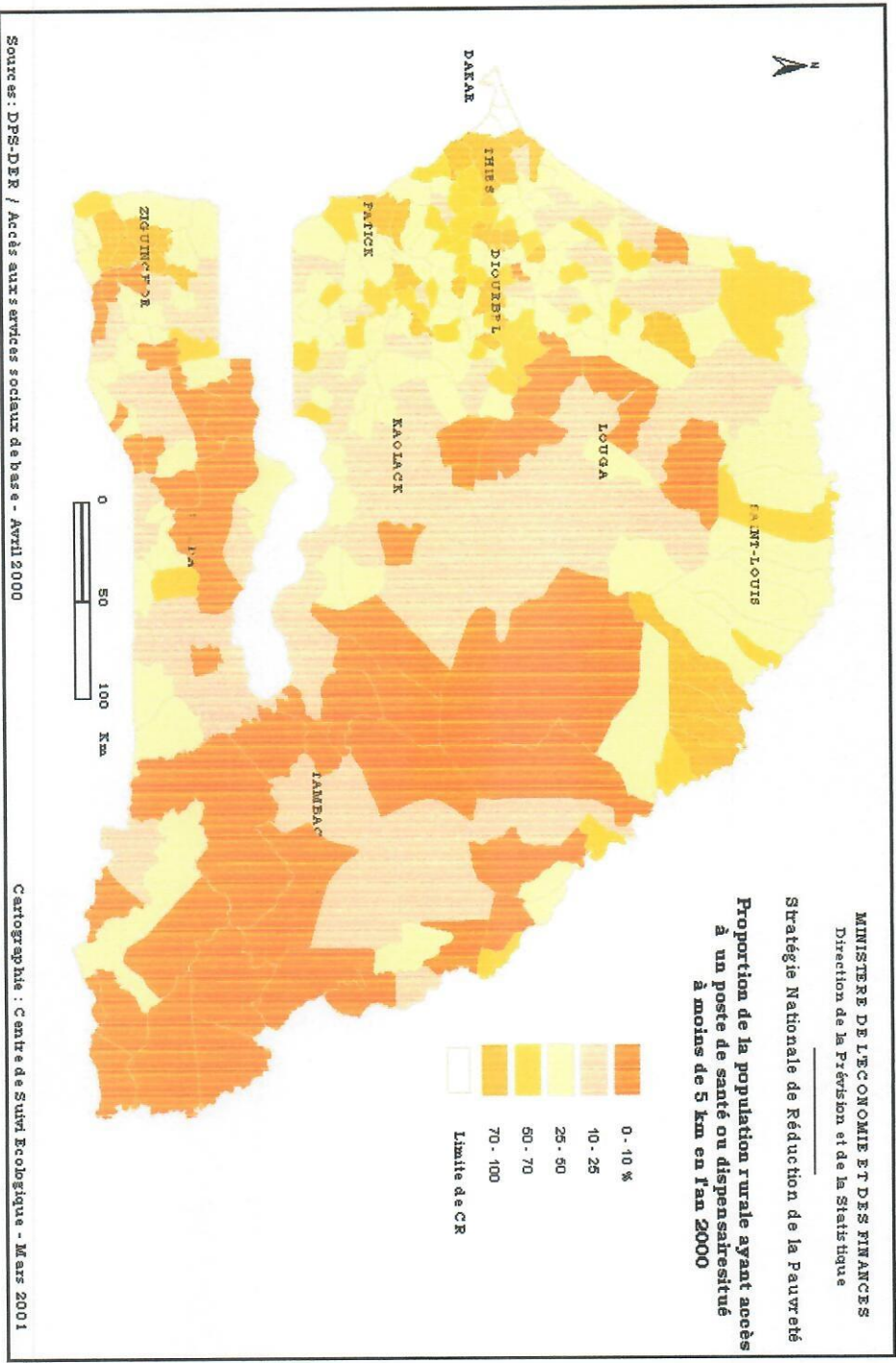

# Accès aux Services Sociaux de Base en 2000

## I Indices synthétique d'accès aux services sociaux de base à l'échelle des villages

MINISTÈRE DE L'ÉCONOMIE ET DES FINANCES  
Direction de la Prédiction et de la Statistique

Stratégie Nationale de Réduction de la Pauvreté

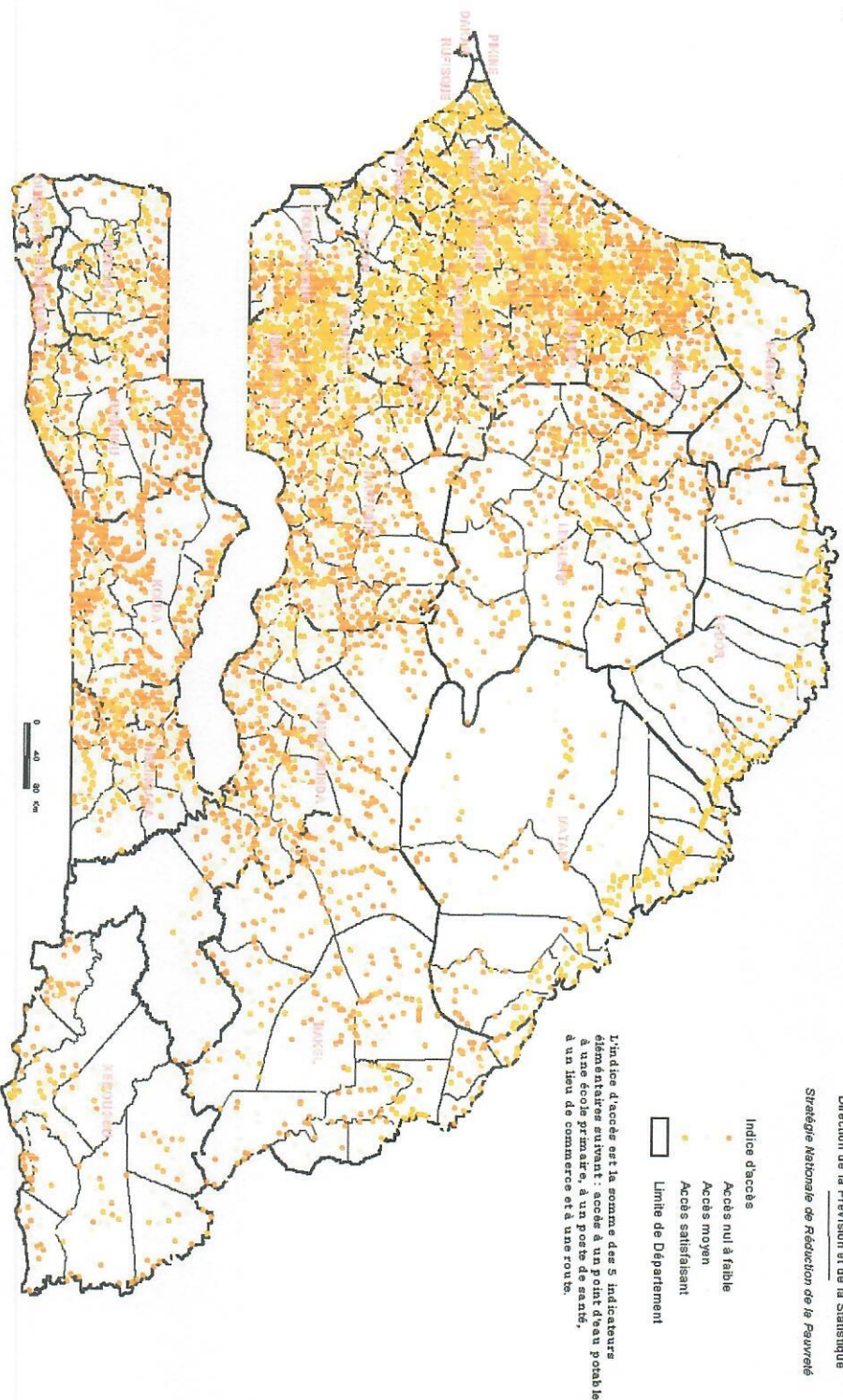

# Accès aux Services Sociaux de Base en 2000

## Indice synthétique d'accès aux Services Sociaux de Base par interpolation linéaire à l'échelle des villages

MINISTÈRE DE L'ÉCONOMIE ET DES FINANCES  
 Direction de la Prévision et de la Statistique  
 Stratégie Nationale de Réduction de la Pauvreté

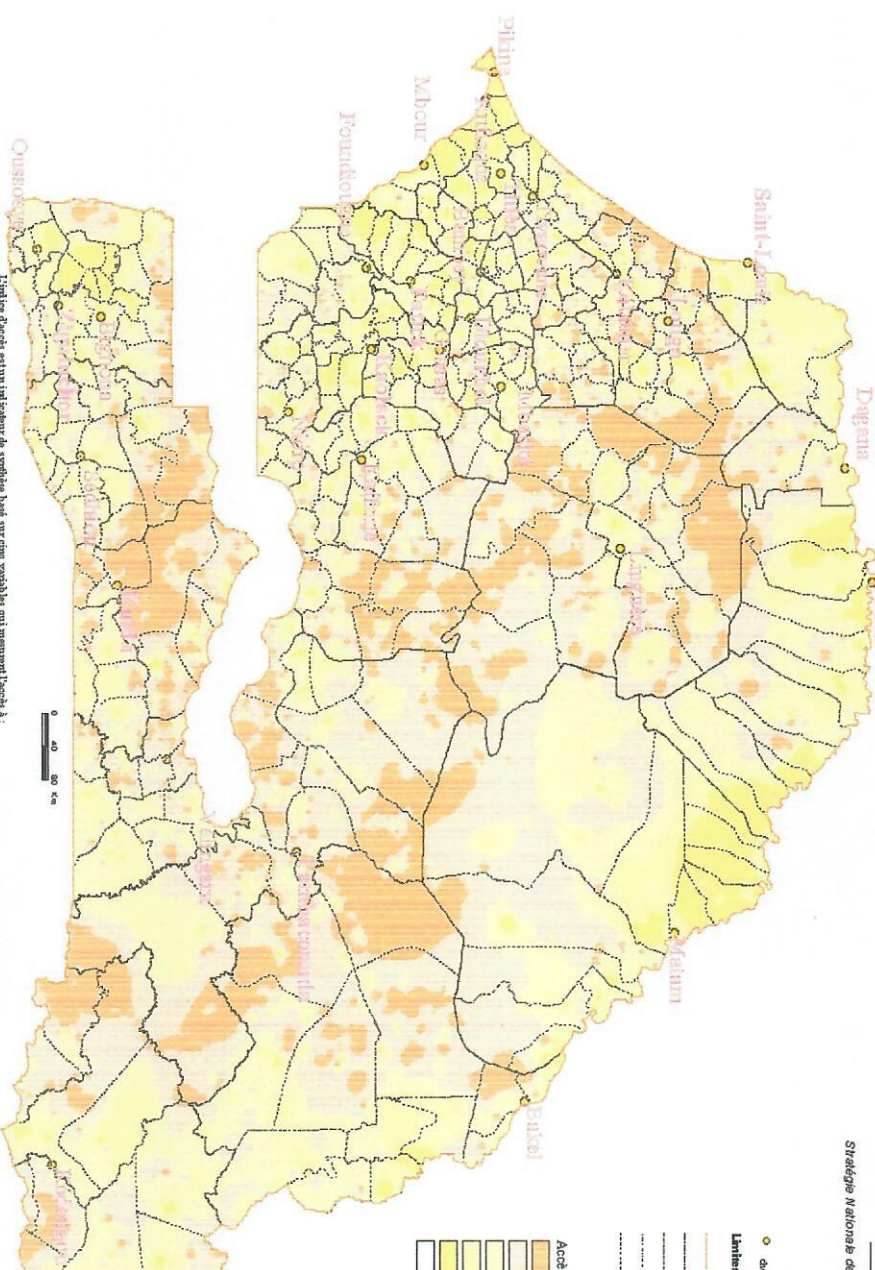

- chef-lieu de l'échelle
  - Limites administratives**
  - Limite d'Etat
  - Limite de Région
  - Limite de Département
  - Limite d'Arrondissement
  - Limite de Communauté rurale
- Accès aux services sociaux de base**
- 0 - 0.2
  - 0.2 - 0.4
  - 0.4 - 0.5
  - 0.5 - 0.8
  - 0.8 - 1
  - Pas de données

**Sources :**  
 Direction de la Prévision et de la Statistique  
 Base de données géographiques : CSE

**Scalé :** la référence ou l'absence de l'équipement est typée en exemple. Elle varie de 0 à 100 %.

**Limites d'accès :**  
 L'indice d'accès est un indicateur de synthèse basé sur cinq variables qui mesurent l'accès à :  
 - une source d'eau potable,  
 - une électricité,  
 - une école primaire de base,  
 - une infrastructure communautaire,  
 - et à un voie de communication.

L'indice est calculé en fixant le maximum des variables pour chaque localité. Elle est ensuite pondérée par la population. L'indice est exprimé en pourcentage et varie de 0 à 100. Les données manquantes sont indiquées par un point noir.

Amélioration de l'accès aux Services Sociaux de Base 2000 - 2005

Satisfaisant

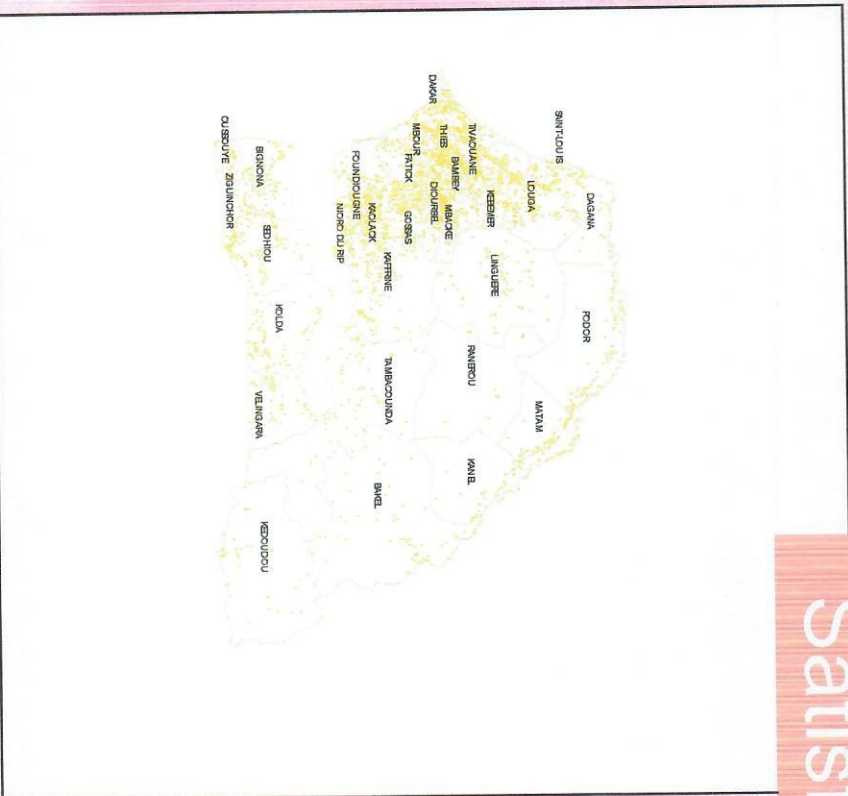

Plus de 2.200 nouveaux villages impactés  
Soit un saut de **+16%**



# Carte des réalisations et Carte sur l'indice d'accessibilité aux ssb

