3371

REPUBLIQUE DU SENEGAL
UN PEUPLE-UN BUT-UNE FOI

RAPPORT FINAL

SUIVI DES INFRASTRUCTURES : CONSTRUCTION ET EQUIPEMENT DE CASES DE SANTE

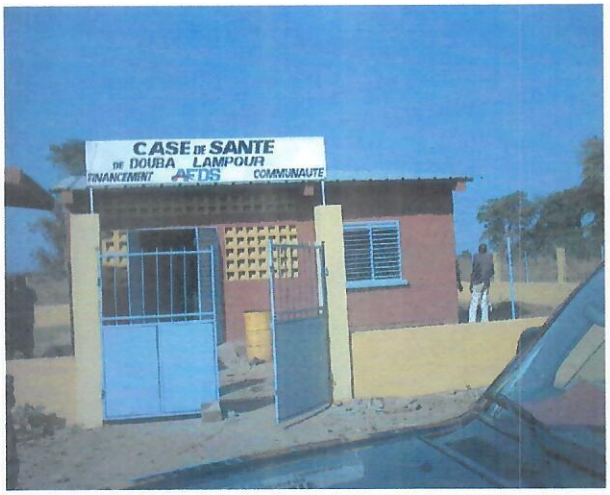

Décembre 2005

MS & Associés

MS et Associés

Sicap Sacré Cœur 3 villa n°33 Dakar – Sénégal – BP : 24186 – Tel : 865 11 80/ Fax : 867 23 79 E.mail : masow@sentoo.sn / msadakar@sentoo.sn

REPUBLIQUE DU SENEGAL
UN PEUPLE-UN BUT-UNE FOI

AFDS
Agence du Fonds de Développement Social

RAPPORT FINAL

SUIVI DES INFRASTRUCTURES :

CONSTRUCTION ET EQUIPEMENT

de

CASES DE SANTE

MSA
MS & Associés

MS et Associés

Sicap Sacré Cœur 3 villa n°33 Dakar – Sénégal – BP : 24186 – Tel : 865 11 80/ Fax : 867 23 79 E.mail : masow@sentoo.sn / msadakar@sentoo.sn

DMP N° KLKA / IE – 022 – 04

NDIOTTE BIRAME

RAPPORT FINAL

IDENTIFICATION DU PROJET	
Nom OCB	GIE Dental
N° du Micro-Proj	KLKA / IE -022-04
Titre du Micro-P	Achévement et Equipement de la Case de Nditté Birame
Maître d'Œuvre	Gade KOUNTA
Montant du	800 000
Entreprise	E.El Hadji Cheikh Diallo
Montant Offre	7 193 286
Apport Bénéficia	507 725
Montant Marché	6 685 432
Date de Signture	06/03/2005
Date de Démarra	11/03/2005
Délai Prévu	45 jours
Date de Livraison	25/04/2005
N° Rapport	Final
Période	Fin de mission
Village	Ndiotté Birame
Communauté Ru	Dianké Souf

PERSONNEL INTERVENANT		
Structures	**Statut**	**Noms**
Comité de Gestion du Micro-Projet	**Président**	Malick **SOW**
	CTMO	Djiby **BA**
	CTMO	Moussa **SY**
	CTMO	Djibril **BA**
Agence Régionale du Fonds de Développement Social/ARFS	**Coordonateur**	Modou **DIOP**
	Spécialiste Régional de de la	Mamadou Lamine **SAGNA**
Opérateur d'Appui Au Développement Communautaire	**Coordonateur**	Amath **SY**
	Responsable des Infrastructures	Lamine **DIOP**
	Animateur de Zone	Moussa **SOW**

Désignation des éléments de l'Ouvrage	SUIVI PHYSIQUE				
	Prévu			3 Réalisé%	4 Ecart %
	Désignation	% par Poste	% par Corps d'état		
Bâtiment principa	**Terrassement**		**100**	**100**	**0**
	décaissement et reprise de remblais sous dallage	100		**100**	**0**
	Gros Œuvre		**100**	**100**	**0**
	Décapage et reprise d'enduit	100		100	0
	Toiture-Charpente		**100**	**100**	**0**
	Menuiserie(serrures)		**100**	**100**	**0**
	Plomberie		**100**	**100**	**0**
	Carrelage		**100**	**0**	**100**
Mur de Clôture	**I/Terrassement**		**100**	**100**	**0**
	Gros Œuvre		**100**	**100**	**0**
	A)Fondations	100		100	0
	B)Elévation	100		100	0
	Menuiserie		**100**	**0**	**100**
Brûleur de Déchets	**I/Terrassement**		**100**	**0**	**100**
	Gros Œuvre		**100**	**0**	**100**

II / FINANCIERE					OBSERVATIONS
BUDGET	MARCHE	RELIQUAT			
		MONTANT	UTILISATION MONT	SOLDE	
6762412	6685432	76980	76000	980	Reliquat utilisé pour l'installation d'une toilette intérieure pour matrone.

SYNTHESE											
CONSTRUCTION								EQUIPEMENT		FOURNITURES	
REPERES			INDICATEURS					SITUATION		SITUATION	
Date de Démarrage	Délai Prévu	Date de récept	Niveau d'Avancement	1 Durée des travaux	2 Ecart	Notes	Classement Général	RECEP	NON RECEP	RECEP	NON RECEP
11/03/2005	45 j	########	100%	117j	72j			oui		oui	

Déficite de mobilisation de la communauté.Présence effective de l'entrepreneur.Personnel qualifié.Boinne maitrise du chantier.Bonne organisation.Suivi régulier et assidu de la maîtrise d'œuvre.Bonne qualité des prestations.Résultat sasisfaisant.Il y a par contre à souligner l'insuffisance des ressources financiéres.

Doter la structure d'un poste de téléphonie rural à alimentation solaire. Et d'un systéme d'éclairage solaire.Demander à la communauté de planter des arbres tout au otur de la case en guise de brise vent..Doter la structure d'une ambulance hippomobile

D M P N°: KLKA /I E -017-04

KHOUROU NDIOBENE

RAPPORT FINAL

IDENTIFICATION DU PROJET	
Nom OCB	GIE Bok Xalat de Khourou Ndiobéne
N° du Micro-Projet	KLKA / IE -017-04
Titre du Micro-Projet	Construction et Equipement d'une Case de Santé à Khourou Ndiobéne
Maître d'Œuvre	Adrien MALOU
	600 000
Entreprise	GIE Khadimou Rassoul
	9 341 437
Apport Bénéficiaires	745 966
Montant Marché	8 595 471
Date de Signture du Contrat	9/03/2005
Date de Démarrage	14/03/2005
Délai Prévu	45 jours
Date de Livraison Prévue	28/04/2005
N° Rapport	Final
Période	Fin de Mission
Village	Khourou Ndiobéne
Communauté Rurale	Ndioum Ngainth
Arrondissement	Malem Hodar
Déparetement	Kaffrine
Région	Kaolack

PERSONNEL INTERVENANT		
Structures	**Statut**	**Noms**
Comité de Gestion du Micro-Projet	**Président**	Mansour **DIOUF**
	CTMO	Modou Awa **NIANG**
	CTMO	Khardiatou **SOW**
	CTMO	Fatou **SALL**
	CTMO	Samba Maram **DIALLO**
Agence Régionale du Fonds de Développement Social/ARFS	**Coordonateur**	Modou **DIOP**
	Spécialiste Régional de de la Passation des Marchés	Mamadou Lamine **SAGNA**
Opérateur d'Appui Au Développement Communautaire	**Coordonateur**	Amath **SY**
	Responsable des Infrastructures	Lamine **DIOP**
	Animateur de Zone	Idrissa BA

SITUATION

KHOUROU NDIOBENE

I / SITUATION PHYSIQUE					
Désignation des éléments de l'Ouvrage	INDICATEUR DE RESULTATS				
	Prévu			3 Réalisé %	4 Ecart %
	Désignation	1 % par Poste	2 % par Corps d'état		
Case des Soins	Terrassement		100	100	0
	Gros Œuvre		100	100	0
	A) Fondations	100		100	0
	B) Elévation	100		100	0
	Toiture-Charpente		100	100	0
	Menuiserie		100	100	0
	Plomberie		100	100	0
	Carrelage		100	100	0
	Peinture		100	100	0
Mur de Clôture	I/Terrassement		100	100	0
	Gros Œuvre		100	100	0
	A) Fondations	100		100	0
	B) Elévation	100		100	0
	Menuiserie		100	100	0
	Peinture		100	100	0
	Support Réservoir et Bassin		100	100	0
Latrines	Terrassement		100	100	0
	Gros Œuvre		100	100	0
	A) Fondations	100		100	0
	B / Elévation	100		100	0
	Menuiserie		100	100	0
	Toiture-Charpente		100	100	0
	Plomberie		100	100	0
	Peinture		100	100	0

Désignation des Composants l'Ouvrage	INDICATEUR DE RESULTATS				
	PREVUS			3 Réalisé%	4 Ecart %
	Désignation	1 %par Poste	2 % par corps d'état		
Brûleur de Déchets	I /Trerrassement		100	100	0
	Gros Œuvre		100	100	0
	Bac à cendre	100		100	0
	Bac à Brûler	100		100	0
	Peinture		100	100	0
Case Accompagnants	I/Terrassement		100	100	0
	Gros Œuvre		100	100	0
	A) Fondations	100		100	0
	Elévation	100		100	0
	Toiture Charpente		100	100	0
	Peinture		100	100	0

II / FINANCIERE					OBSERVATIONS
BUDGET	MARCHE	RELIQUAT			
		MONTANT	UTILISA MONT	SOLDE	
9041074	8595471	445603		445603	.Prévoir un montant pour installation réseau d'alimentation en eau.demande d'utilisation du reliquat introduite pour l'installation de téléphone solaire rural

SYNTHESE												
CONSTRUCTION									EQUIPEMENT		FOURNITURES	
REPERES			INDICATEURS						SITUATION		SITUATION	
Date de Démarrage	Délai Prévu	Date de récept	Niveau d'Avancement	1 Durée des travaux	2 Ecart	Notes	Classement Général		RECEP	NON RECEP	RECEP	NON RECEP
14/03/2005	45 j	292/09/2006	100%	201j	156j				oui		oui	

OBSERVATIONS	manque de jeunes dans le village.Manque de moyens financiers et matériels.Manque d'organisation..Accés difficile en hivernage.Durée des travaux excessif plus que 120jours acceptables.Suivi non régulier
RECOMMANDATI	Installer un réseau d'alimentation en eau potable pour une bonne hygiène et l'entretient de la structure.Désenclaver la localité par l'installation de téléphonie mobile.Doter la structure d'ambulance hippomobile

D M P N°: KLKA /I E -026-04

SARE SADIO

RAPPORT FINAL

IDENTIFICATION DU PROJET	
Nom OCB	GIE de Saré Sadio
N° du Micro-Projet	KLKA / IE -020-04
Titre du Micro-Projet	Construction et Equipement d'une Case de Santé à Saré Sadio
Maître d'Œuvre Montant du contrat	Adryen MALOU
	650.000
Entreprise Montant Offre	SOPRESCOM
	9.259.676
Apport Bénéficiaires	809.716
Montant Marché	8.449.424
Date de Signture du Contrat	5/03/2005
Date de Démarrage	10/03/2005
Délai Prévu	45 jours
Date de Livraison Prévue	24/04/2005
N° Rapport	Final
Période	Fin de Mission
Village	Saré Sadio
Communauté Rurale	Ida Mouride
Arrondissement	Maka Yopp
Déparetement	Kaffrine
Région	Kaolack

PERSONNEL INTERVENANT		
Structures	**Statut**	**Noms**
Comité de Gestion du Micro-Projet	**Président**	**Yéro DIALLO**
	CTMO	**Mamady DIALLO**
	CTMO	Djebel **DIALLO**
	CTMO	Goumala **DIALLO**
Agence Régionale du Fonds de Développement Social/ARFS	**Coordonateur**	Modou **DIOP**
	Spécialiste Régional de de la Passation des Marchés	Mamadou Lamine **SAGNA**
Opérateur d'Appui Au Développement Communautaire	**Coordonateur**	Amath **SY**
	Responsable des Infrastructures	Lamine **DIOP**
	Animateur de Zone	Saye **LO**

I / SITUATION PHYSIQUE

Désignation des éléments de l'Ouvrage	INDICATEUR DE RESULTATS				
	Prévu			3 Réalisé %	4 Ecart %
	Désignation	1 % par Poste	2 % par Corps d'état		
Case des Soins	Terrassement		100	100	0
	Gros Œuvre		100	100	0
	A) Fondations	100		100	0
	B) Elévation	100		100	0
	Toiture-Charpente		100	100	0
	Menuiserie		100	100	0
	Plomberie		100	100	0
	Carrelage		100	100	0
	Peinture		100	100	0
Mur de Clôture	I/Terrassement		100	100	0
	Gros Œuvre		100	100	0
	A) Fondations	100		100	0
	B) Elévation	100		100	0
	Menuiserie		100	100	0
	Peinture		100	100	0
	Support Réservoir et Bassin		100	100	0
Latrines	Terrassement		100	100	0
	Gros Œuvre		100	100	0
	A) Fondations	100		100	0
	B / Elévation	100		100	0
	Menuiserie		100	100	0
	Toiture-Charpente		100	100	0
	Plomberie		100	100	0
	Peinture		100	100	0

Désignation des Composants l'Ouvrage	INDICATEUR DE RESULTATS				
	PREVUS			3 Réalisé %	4 Ecart %
	Désignation	1 % par	2 % par		
Brûleur de Déchets	I /Trerrassement		100	100	0
	Gros Œuvre		100	100	0
	Bac à cendre	100		100	0
	Bac à Brûler	100		100	0
	Peinture		100	100	0
Case Accompagnants	I/Terrassement		100	100	0
	Gros Œuvre		100	100	0
	A) Fondations	100		100	0
	Elévation	100		100	0
	Toiture Charpente		100	100	0
	Peinture		100	100	0

II / FINANCIERE					OBSERVATIONS
BUDGET	MARCHE	RELIQUAT			
		MONTANT	UTILISATION MONT	SOLDE	
9041074	8449960	591114	0	591114	besoins formulés mais demande non rédigée.Prévoir un montant pour installation réseau d'alimentation en eau

SYNTHESE											
CONSTRUCTION								ÉQUIPEMENT		FOURNITURES	
REPERES			INDICATEURS					SITUATION		SITUATION	
Date de Démarrage	Délai Prévu	Date de récept	Niveau d'Avancement	1 Durée des travaux	2 Ecart	Notes	Classement Général	RECEP	NON RECEP	RECEP	NON RECEP
10/03/2005	45 j	08/11/2005	100%	243j	198j			oui		oui	

OBSERVATIONS	Démotivation de la communauté par la durée des travaux.Absence total et criarde de moyens de la part de l'entreprise.Manque total d'organisation.Incapacité à exécuter un chantier de plus de 5 million.Ne mérite pas un quelconque agrément.Incapacité totale.Qualité des prestations médiocres.Laxisme dans le suivi de la maîtrise d'oeuvre.Accés difficile en hinernage bien que le village soit situé à environ 3km
RECOMMANDATION	Doter la structure d'un poste de téléphonie rural à alimentation solaire. Et d'une ambulance hippomobile.

D M P N°: KLKA /I E -015-04

TAÏF NDIOUM

RAPPORT FINAL

IDENTIFICATION DU PROJET	
Nom OCB	A S C Taïf Ndioum
N° du Micro-Projet	KLKA / IE -015-04
Titre du Micro-Projet	Construction et Equipement d'une Case de Santé à Taïf Ndioum
Maître d'Œuvre	Saliou DEME
Montant du contrat	800 000
Entreprise	Ndiambour Entreprise
Montant Offre	8 062 217
Apport Bénéficiaires	745 966
Montant Marché	7 316 251
Date de Signture du Contrat	13/03/2005
Date de Démarrage	18/03/2005
Délai Prévu	45 jours
Date de Livraison Prévue	2/05/2005
N° Rapport	Final
Période	Fin de Mission
Village	Taïf Ndioum
Communauté Rurale	Ndioum Ngainth
Arrondissement	Malem Hodar
Déparetement	Kaffrine
Région	Kaolack

TAÏF NDIOUM

PERSONNEL INTERVENANT		
Structures	**Statut**	**Noms**
Comité de Gestion du Micro-Projet	**Président**	Ibrahima **SAMB**
	CTMO	Pathé **FALL**
	CTMO	Seyni **TOP**
	CTMO	Yama **NDIMBELANE**
Agence Régionale du Fonds de Développement Social/ARFS	**Coordonateur**	Modou **DIOP**
	Spécialiste Régional de de la Passation des Marchés	Mamadou Lamine **SAGNA**
Opérateur d'Appui Au Développement Communautaire	**Coordonateur**	Amath **SY**
	Responsable des Infrastructures	Lamine **DIOP**
	Animateur de Zone	Idrssa BA

TAÏF NDIOUM

I / SITUATION PHYSIQUE					
Désignation des éléments de l'Ouvrage	INDICATEUR DE RESULTATS				
	Prévu			3 Réalisé %	4 Ecart %
	Désignation	1 % par Poste	2 % par Corps d'état		
Case des Soins	Terrassement		100	100	0
	Gros Œuvre		100	100	0
	A) Fondations	100		100	0
	B) Elévation	100		100	0
	Toiture-Charpente		100	100	0
	Menuiserie		100	100	0
	Plomberie		100	100	0
	Carrelage		100	100	0
	Peinture		100	100	0
Mur de Clôture	I/Terrassement		100	100	0
	Gros Œuvre		100	100	0
	A) Fondations	100		100	0
	B) Elévation	100		100	0
	Menuiserie		100	100	0
	Peinture		100	100	0
	Support Réservoir et Bassin		100	100	0
Latrines	Terrassement		100	100	0
	Gros Œuvre		100	100	0
	A) Fondations	100		100	0
	B / Elévation	100		100	0
	Menuiserie		100	100	0
	Toiture-Charpente		100	100	0
	Plomberie		100	100	0
	Peinture		100	100	0

TAÏF NDIOUM

Désignation des Composants l'Ouvrage	INDICATEUR DE RESULTATS				
	PREVUS			3 Réalisé %	4 Ecart %
	Désignation	1 %par Poste	2 % par corps d'état		
Brûleur de Déchets	I /Trerrassement		100	100	0
	Gros Œuvre		100	100	0
	Bac à cendre	100		100	0
	Bac à Brûler	100		100	0
	Peinture		100	100	0
Case Accompagnants	I/Terrassement		100	100	0
	Gros Œuvre		100	100	0
	A) Fondations	100		100	0
	Elévation	100		100	0
	Toiture Charpente		100	100	0
	Peinture		100	100	0

II / FINANCIERE					OBSERVATIONS
BUDGET	MARCHE	RELIQUAT			
		MONTANT	UTILISATION	SOLDE	
			MONT		
9041074	7316251	1724823	0	1724823	Demande d'utilisation du reliquat pour lacquisition d'une ambulance hippomobile rédigée mais non encore déposée.

TAÏF NDIOUM

SYNTHESE											
CONSTRUCTION								EQUIPEMENT		FOURNITURES	
REPERES			INDICATEURS					SITUATION		SITUATION	
Date de Démarrage	Délai Prévu	Date de récept	Niveau d'Avancement	1 Durée des travaux	2 Ecart	Notes	Classement Général	RECEP	NON RECEP	RECEP	NON RECEP
18/03/2005	45 j	27/10/2006	100%	224j	179j			oui		oui	

OBSERVATIONS	A ce jour c'est la seule entreprise a n'avoir pas encore levé ses réserves.L'entrepreneur devenant introuvable.Des instructions ont été données au président du CGMP pour lever ces dites réserves avec autorisation de puiser dans le décompte final non encore libéré de l'entreprise.Cette tçache devra être faite sous encadrement du maître d'oeuvre dont l'assiduité est à soulignée aussi.Dinamismeme du président du CGMP.Mobilisation trés remarquée des femmes.
RECOMMANDATIO	Installer un réseau d'alimentation en eau potable pour une bonne hygiéne et l'entretient de la structure.Doter la case d'une ambulance hippomobile et éventuellement installer un systéme d'éclairage solaire et installation d'un poste téléphonique.

D M P N°: KLKA /I E -018-04

KEUR ABASS

RAPPORT FINAL

IDENTIFICATION DU PROJET	
Nom OCB	GIE Walidane de Keur Abass
N° du Micro-Projet	KLKA / IE -017-04
Titre du Micro-Projet	Construction et Equipement d'une Case de Santé à Keur Abass
Maître d'Œuvre Montant du contrat	Adrien MALOU
	600 000
Entreprise Montant Offre	Ndoyenne Entreprise
	9 671 425
Apport Bénéficiaires	745 966
Montant Marché	8 925 459
Date de Signture du Contrat	9/03/2005
Date de Démarrage	14/03/2005
Délai Prévu	45 jours
Date de Livraison Prévue	28/04/2005
N° Rapport	Final
Période	Fin de Mission
Village	Keur Abass
Communauté Rurale	Ndioum Ngainth
Arrondissement	Malem Hodar
Déparetement	Kaffrine
Région	Kaolack

I / SITUATION PHYSIQUE

Désignation des éléments de l'Ouvrage	INDICATEUR DE RESULTATS				
	Prévu			3 Réalisé %	4 Ecart %
	Désignation	1 % par Poste	2 % par Corps d'état		
Case des Soins	Terrassement		100	100	0
	Gros Œuvre		100	100	0
	A) Fondations	100		100	0
	B) Elévation	100		100	0
	Toiture-Charpente		100	100	0
	Menuiserie		100	100	0
	Plomberie		100	100	0
	Carrelage		100	100	0
	Peinture		100	100	0
Mur de Clôture	I/Terrassement		100	100	0
	Gros Œuvre		100	100	0
	A) Fondations	100		100	0
	B) Elévation	100		100	0
	Menuiserie		100	100	0
	Peinture		100	100	0
	Support Réservoir et Bassin		100	100	0
Latrines	Terrassement		100	100	0
	Gros Œuvre		100	100	0
	A) Fondations	100		100	0
	B / Elévation	100		100	0
	Menuiserie		100	100	0
	Toiture-Charpente		100	100	0
	Plomberie		100	100	0
	Peinture		100	100	0

Désignation des Composants l'Ouvrage	INDICATEUR DE RESULTATS				
	PREVUS			3 Réalisé %	4 Ecart %
	Désignation	1 %par Poste	2 % par corps d'état		
Brûleur de Déchets	I /Trerrassement		100	100	0
	Gros Œuvre		100	100	0
	Bac à cendre	100		100	0
	Bac à Brûler	100		100	0
	Peinture		100	100	0
Case Accompagnants	I/Terrassement		100	100	0
	Gros Œuvre		100	100	0
	A) Fondations	100		100	0
	Elévation	100		100	0
	Toiture Charpente		100	100	0
	Peinture		100	100	0

II / FINANCIERE					OBSERVATIONS
BUDGET	MARCHE	RELIQUAT			
		MONTANT	UTILISATIO MONT	SOLDE	
9041174	8925459	115715	0	115715	besoins formulés mais demande non rédigée.Prévoir un montant pour installation réseau d'alimentation en eau

SYNTHESE												
CONSTRUCTION									EQUIPEMENT		FOURNITURES	
REPERES			INDICATEURS						SITUATION		SITUATION	
Date de Démarrage	Délai Prévu	Date de récept	Niveau d'Avancement	1 Durée des travaux	2 Ecart	Notes	Classement Général		RECEP	NON RECEP	RECEP	NON RECEP
14/03/2005	45 j	29/09/2006	100%	201j	156j				oui		oui	

OBSERVATIONS	Site plus ou moins éloigneé du village.Absence de motivation de la communaté.Bonne assise financiére de l'entreprise mais.manque d'organisation..Accés difficile en hivernage.Durée des travaux excessive plus que 120jours acceptables.Suivi non régulier
RECOMMANDA	Installer un réseau d'alimentation en eau potable pour une bonne hygiéne et l'entretient de la structure.Doter la structure d'ambulance hippomobile pour l'évacuation des malades au poste de santé de la communauté rurale

D M P N°: KLKA /I E -016-04

PAFFA

RAPPORT FINAL

PAFFA

I / SITUATION PHYSIQUE					
Désignation des éléments de l'Ouvrage	INDICATEUR DE RESULTATS				
	Prévu			3 Réalisé %	4 Ecart %
	Désignation	1 % par Poste	2 % par Corps d'état		
Case des Soins	Terrassement		100	100	0
	Gros Œuvre		100	100	0
	A) Fondations	100		100	0
	B) Elévation	100		100	0
	Toiture-Charpente		100	100	0
	Menuiserie		100	100	0
	Plomberie		100	100	0
	Carrelage		100	100	0
	Peinture		100	100	0
Mur de Clôture	I/Terrassement		100	100	0
	Gros Œuvre		100	100	0
	A) Fondations	100		100	0
	B) Elévation	100		100	0
	Menuiserie		100	100	0
	Peinture		100	100	0
	Support Réservoir et Bassin		100	100	0
Latrines	Terrassement		100	100	0
	Gros Œuvre		100	100	0
	A) Fondations	100		100	0
	B / Elévation	100		100	0
	Menuiserie		100	100	0
	Toiture-Charpente		100	100	0
	Plomberie		100	100	0
	Peinture		100	100	0

PAFFA

Désignation des Composants l'Ouvrage	INDICATEUR DE RESULTATS				
	PREVUS			3 Réalisé %	4 Ecart %
	Désignation	1 %par Poste	2 % par corps d'état		
Brûleur de Déchets	I /Trerrassement		100	100	0
	Gros Œuvre		100	100	0
	Bac à cendre	100		100	0
	Bac à Brûler	100		100	0
	Peinture		100	100	0
Case Accompagnants	I/Terrassement		100	100	0
	Gros Œuvre		100	100	0
	A) Fondations	100		100	0
	Elévation	100		100	0
	Toiture Charpente		100	100	0
	Peinture		100	100	0

II / FINANCIERE					OBSERVATIONS
BUDGET	MARCHE	RELIQUAT			
		MONTANT	UTILISATION	SOLDE	
			MONT		
9041074	7148536	1892538	0	1892538	Demande d'utilisation du reliquat pour lacquisition d'une ambulance hippomobile rédigée mais non encore déposée.

SYNTHESE												
CONSTRUCTION								EQUIPEMENT		FOURNITURES	
REPERES			INDICATEURS					SITUATION		SITUATION	
Date de Démarrage	Délai Prévu	Date de récept	Niveau d'Avancement	1 Durée des travaux	2 Ecart	Notes	Classement Général	RECEP	NON RECEP	RECEP	NON RECEP
11/03/2005	45 j	30/09/2006	100%	202j	1579j			oui		oui	

OBSERVATIONS	En matiére de mobilisation ce village reste le plus dinamique.Les retards relevés sont essentiellement dus à un manque criarde de moyens de la part de l'entreprise,bien que la volonté soit présente.Bonne organisation.Bonne qualité des travaux.Conformité contechnique respectée.Accés difficile en hivernage comme en saison séche.Suivi de la maitrise d'oeuvre non réguliére.
RECOMMANDATIO	Doter la case d'une ambulance hippomobile,d'un systéme d'éléctrificationsolaire..Demander à la communauté d'entretenir les arbres déjà plantée et veiller à leur bonne croissance.

D M P N°: KLKA /I E -014-04

DAROU MBANE

RAPPORT FINAL

DAROU MBANE

IDENTIFICATION DU PROJET	
Nom OCB	GIE Sant Borom Darou
N° du Micro-Projet	KLKA / IE -014-04
Titre du Micro-Projet	Construction et Equipement d'une Case de Santé à Darou Mbané
Maître d'Œuvre	Abdoul Youssouf KANE
Montant du contrat	800 000
Entreprise	E S C G
Montant Offre	8 346 672
Apport Bénéficiaires	745 966
Montant Marché	7 600 706
Date de Signture du Contrat	13/03/2005
Date de Démarrage	18/03/2005
Délai Prévu	45 jours
Date de Livraison Prévue	2/05/2005
N° Rapport	Final
Période	Fin de Mission
Village	Darou Mbané
Communauté Rurale	Ndioum Ngainth
Arrondissement	Malem Hodar
Déparetement	Kaffrine
Région	Kaolack

PERSONNEL INTERVENANT			
Structures	**Statut**	**Noms**	
Comité de Gestion du Micro-Projet	**Président**	Mamadou	**NDIAYE**
	CTMO	Saliou	**NDAW**
	CTMO	Aliou	**NDAO**
	CTMO	Omar	**NDAO**
Agence Régionale du Fonds de Développement Social/ARFS	**Coordonateur**	Modou	**DIOP**
	Spécialiste Régional de de la Passation des Marchés	Mamadou Lamine	**SAGNA**
Opérateur d'Appui Au Développement Communautaire	**Coordonateur**	Amath	**SY**
	Responsable des Infrastructures	Lamine	**DIOP**
	Animateur de Zone	Idrissa	BA

DAROU MBANE

I / SITUATION PHYSIQUE					
Désignation des éléments de l'Ouvrage	INDICATEUR DE RESULTATS				
	Prévu			3 Réalisé%	4 Ecart %
	Désignation	1 % par Poste	2 % par Corps d'état		
Case des Soins	Terrassement		100	100	0
	Gros Œuvre		100	100	0
	A) Fondations	100		100	0
	B) Elévation	100		100	0
	Toiture-Charpente		100	100	0
	Menuiserie		100	100	0
	Plomberie		100	100	0
	Carrelage		100	100	0
	Peinture		100	100	0
Mur de Clôture	I/Terrassement		100	100	0
	Gros Œuvre		100	100	0
	A) Fondations	100		100	0
	B) Elévation	100		100	0
	Menuiserie		100	100	0
	Peinture		100	100	0
	Support Réservoir et		100	100	0
Latrines	Terrassement		100	100	0
	Gros Œuvre		100	100	0
	A) Fondations	100		100	0
	B / Elévation	100		100	0
	Menuiserie		100	100	0
	Toiture-Charpente		100	100	0
	Plomberie		100	100	0
	Peinture		100	100	0

Darou MBANE

Désignation des Composants l'Ouvrage	INDICATEUR DE RESULTATS				
	PREVUS			3 Réalisé%	4 Écart %
	Désignation	1 %par Poste	2 % par corps d'état		
Brûleur de Déchets	I /Terrassement		100	100	0
	Gros Œuvre		100	100	0
	Bac à cendre	100		100	0
	Bac à Brûler	100		100	0
	Peinture		100	100	0
Case Accompagnants	I/Terrassement		100	100	0
	Gros Œuvre		100	100	0
	A) Fondations	100		100	0
	Élévation	100		100	0
	Toiture Charpente		100	100	0
	Peinture		100	100	0

II / FINANCIERE					OBSERVATIONS
BUDGET	MARCHE	RELIQUAT			
		MONTANT	UTILISA MONT	SOLDE	
9041074	7600706	1440368		1440368	.Demande d'utilisatiopn du reliquat pour l'acquisition d'une ambulance hippomobile rédigée mais non encore déposée

SYNTHESE												
CONSTRUCTION									EQUIPEMENT		FOURNITURES	
REPERES			INDICATEURS						SITUATION		SITUATION	
Date de Démarrage	Délai Prévu	Date de récept	Niveau d'Avancement	1 Durée des travaux	2 Ecart	Notes	Classement Général		RECEP	NON RECEP	RECEP	NON RECEP
13/03/2005	45 j	12/07/2006	100%	122j	77j				oui		oui	

OBSERVATIONS	Mobilisation permanente de la communauté.Bonne prestation et bonne qualité des travaux.Manque de moyens mais reste néanmoins un entrepreneur d'avenir.Dispose de personnel qualifié.Le village a eu a bénéficié du programme d'électrification rurale et en a profiter pour faire connecter la case.Maisles accessoires ont été installés dans la salle d'observation ce qui réduit l'espace.Il avaitété demandé à l'entrepreneur de nous soumettre un devis pour le trnsfer des ces accessoires par la construction d'une niche à l'extérieur du batiment .Mais jusqu'à ce jour cette proposition na pas été déposée
RECOMMANDATI	Doter le village d'une ambulance hippomobile et prévoir la construction de la niche pour le transfer des accessoires de l'installation solaire.

D M P N°: KLKA /I E -019-04

IDA GADIAGA

RAPPORT FINAL

IDENTIFICATION DU PROJET	
Nom OCB	GIE Mixte de Ida Gadiaga
N° du Micro-Projet	KLKA / IE -019-04
Titre du Micro-Projet	Construction et Equipement d'une Case à de santé à Ida Gadiaga
Maître d'Œuvre	Adryen MALOU
Montant du contrat	650 000
Entreprise	A G T / G C
Montant Offre	9 739 140
Apport Bénéficiaires	809 716
Montant Marché	8 929 424
Date de Signture du Con	05/03/2005
Date de Démarrage	10/03/2005
Délai Prévu	45 jours
Date de Livraison Prévu	24/04/2005
N° Rapport	Final
Période	Fin de mission
Village	Ida Gadiaga
Communauté Rurale	Ida Mouride
Arrondissement	Maka Yopp
Déparetement	Kaffrine
Région	Kaolack

PERSONNEL INTERVENANT		
Structures	**Statut**	**Noms**
Comité de Gestion du Micro-Projet	**Président**	Djiby **NIANG**
	CTMO	Oumar **TOURE**
	CTMO	Ibou **DIA**
	CTMO	Malick **SECK**
	CTMO	Ouly **GUEYE**
Agence Régionale du Fonds de Développement Social/ARFS	**Coordonateur**	Modou **DIOP**
	Spécialiste Régional de de la Passation des Marchés	Mamadou Lamine **SAGNA**
Opérateur d'Appui Au Développement Communautaire	**Coordonateur**	Amath **SY**
	Responsable des Infrastructures	Lamine **DIOP**
	Animateur de Zon	Saye **LO**

I / SITUATION PHYSIQUE

Désignation des éléments de l'Ouvrage	INDICATEUR DE RESULTATS				
	Prévu			3 Réalisé %	4 Ecart %
	Désignation	1 % par Poste	2 % par Corps d'état		
Case des Soins	Terrassement		100	100	0
	Gros Œuvre		100	100	0
	A) Fondations	100		100	0
	B) Elévation	100		100	0
	Toiture-Charpente		100	100	0
	Menuiserie		100	100	0
	Plomberie		100	100	0
	Carrelage		100	100	0
	Peinture		100	100	0
Mur de Clôture	I/Terrassement		100	100	0
	Gros Œuvre		100	100	0
	A) Fondations	100		100	0
	B) Elévation	100		100	0
	Menuiserie		100	100	0
	Peinture		100	100	0
	Support Réservoir et Bassin		100	100	0
Latrines	Terrassement		100	100	0
	Gros Œuvre		100	100	0
	A) Fondations	100		100	0
	B / Elévation	100		100	0
	Menuiserie		100	100	0
	Toiture-Charpente		100	100	0
	Plomberie		100	100	0
	Peinture		100	100	0

Désignation des Composants l'Ouvrage	INDICATEUR DE RESULTATS				
	PREVUS			3 Réalisé %	4 Ecart %
	Désignation	1 %par Poste	2 % par corps		
Brûleur de Déchets	I /Trerrassement		100	100	0
	Gros Œuvre		100	100	0
	Bac à cendre	100		100	0
	Bac à Brûler	100		100	0
	Peinture		100	100	0
Case Accompagnants	I/Terrassement		100	100	0
	Gros Œuvre		100	100	0
	A) Fondations	100		100	0
	Elévation	100		100	0
	Toiture Charpente		100	100	0
	Peinture		100	100	0

II / FINANCIERE					OBSERVATIONS
BUDGET	MARCHE	RELIQUAT			
		MONTANT	UTILISATION	SOLDE	
			MONT		
9041074	8929424	111650	100080	11570	Connexion de la structure au réseau d'adduction éxistant

SYNTHESE												
CONSTRUCTION									EQUIPEMENT		FOURNITURES	
REPERES			INDICATEURS						SITUATION		SITUATION	
Date de Démarrage	Délai Prévu	Date de récept	Niveau d'Avancement	1 Durée des travaux	2 Ecart	Notes	Classement Général		RECEP	NON RECEP	RECEP	NON RECEP
10/03/2005	45 j	14/07/2005	100%	126j	81j				oui		oui	

OBSERVATIONS	Difficulté d'approvisionnement en matériaux locaux.Présence permanente de l'entrepreneur.Personnel qualifié.Bonne organisatiopn du travail.N'eut été l'attente de la livraison de peinture passée en commande l'écart serait plus réduit.Cette phase d'attente a duré environ 21 jours
RECOMMANDA	Doter le village d'ambulance hippomobile.Installer un systéme d'éclairage solaire.Demander à la communaté de créer un brise vent en plantant des arbres tout au tours de la case compte de son exposition et de son isolement

D M P N°: KLKA /I E -023-04

MEDINA SY

RAPPORT FINAL

IDENTIFICATION DU PROJET	
Nom OCB	GIE Bok Jom de Médina Sy
N° du Micro-Projet	KLKA / IE -023-04
Titre du Micro-Projet	Extension et Equipement de la Case de Santé de Médina Sy
Maître d'Œuvre	Bouna DIOUF
Montant du contrat	600 000
Entreprise	Business Center
Montant Offre	6 300 000
Apport Bénéficiaires	484 725
Montant Marché	5 815 275
Date de Signture du Co	08/03/2005
Date de Démarrage	13/03/2005
Délai Prévu	45 jours
Date de Livraison Prévu	27/04/2005
Date de Réception	19/07/2005
Durée réelle des travaux	150j
Nombre de jours de reta	75j
N° Rapport	Final
Période	Fin de mission
Village	Médina Sy
Communauté Rurale	Dianké Souf
Arrondissement	Malem Hodar
Déparetement	Kaffrine
Région	Kaolack

PERSONNEL INTERVENANT		
Structures	**Statut**	**Noms**
Comité de Gestion du Micro-Projet	**Président**	Assane **DIOUF**
	CTMO	Saliou **SECK**
	CTMO	Abdou **DIOP**
	CTMO	Ibra **DIOP**
	CTMO	Ouly **GUEYE**
Agence Régionale du Fonds de Développement Social/ARFS	**Coordonateur**	Modou **DIOP**
	Spécialiste Régional de de la Passation des Marchés	Mamadou Lamine **SAGNA**
Opérateur d'Appui Au Développement Communautaire	**Coordonateur**	Amath **SY**
	Responsable des Infrastructures	Lamine **DIOP**
	Animateur de Zor	Moussa **SOW**

Désignation des éléments de l'Ouvrage	INDICATEURS DE RESULTATS				
	Prévu			3 Réalisé %	4 Ecart %
	Désignation	% par Poste	% par Corps d'état		
Case des Soins	Toiture Charpente		100	100	0
	Sous plafond	100		100	0
	Plomberie		100	100	0
	Carrelage		100	100	0
	Peinture		100	100	0
Mur de Clôture	I/Terrassement		100	100	0
	Gros Œuvre		100	100	0
	A)Fondations	100		100	0
	B)Elévation	100		100	0
	Menuiserie		100	100	0
Latrines Extension à 1 Boxe	Terrassement		100	100	0
	Gros Œuvre		100	100	0
	A)Fondations	100		100	0
	B / Elévation	100		100	0
	Toiture-Charpente		100	100	0
	Peinture		100	100	0

	Prévu(Période du 13/07 au 12/08)			3 Réalisé %	4 Ecart %
	Désignation	%par Poste	% par corps d'état		
Brûleur de Déchets	I /Trerrassement		100	100	0
	Gros Œuve		100	100	0
	Bac à cendre	100		100	0
	Bac à Brûler	100		100	0
	Peinture		100	100	0
Case Accompagnants	I/Terrassement		100	100	0
	Gros Œuvre		100	100	0
	A)Fondations	100	100	100	0
	Elévation	100	100	100	0
	Peinture		100	100	0
Connection Case au RAEP	Terrassement		100	100	0
	Reseau		100	100	0
	d'eau		100	100	0

II / FINANCIERE					OBSERVATIONS
BUDGET	MARCHE	RELIQUAT			
		MONTANT	UTILISATION MONT	SOLDE	
5841725	5815275	26450	0	26450	

SYNTHESE											
CONSTRUCTION								EQUIPEMENT		FOURNITURES	
REPERES			INDICATEURS					SITUATION		SITUATION	
Date de Démarrage	Délai Prévu	Date de récept	Niveau d'Avancement	1 Durée des travaux	2 Ecart	Notes	Classement Général	RECEP	NON RECEP	RECEP	NON RECEP
13/03/2005	45 j	19/07/2005	100%	129j	84j			oui		oui	

OBSERVATIONS	mobilisation et displine communautaire à notée.Bonne pestation et bonne qualité des travaux.Gestion formlisée de l'entreprise.Il y a aussi à souligner la bonne disposition de l'entrepreneur qui a eu à réaménager une chambre en guise de contribution de sa structure aux effort de la communauté.Dinamysme du président du CGMP.à loué.La cse a été connectée au réseau d'adduction d'eau déja existant dans le village
RECOMMAND.	Doter la structure d'une ambulance hippomobile.Prévoir une installation éléctrique en vue de connecter la structure au réseau dont le projet est en gestation.

D M P N°: KLKA /I E -024-04

KEUR LAMINE

RAPPORT FINAL

IDENTIFICATION DU PROJET	
Nom OCB	Groupement d'Alphabétisation des Femmes de Keur Lamine
N° du Micro-Projet	KLKA / IE -014-04
Titre du Micro-Projet	Construction et Equipement d'une Case de Santé à Keur Lamine
Maître d'Œuvre	Thierno Sarr
Montant du contrat	600 000
Entreprise	A G T / G C
Montant Offre	9 703 145
Apport Bénéficiaires	754 600
Montant Marché	8 948 545
Date de Signture du Contr	04/03/2005
Date de Démarrage	09/03/2005
Délai Prévu	45 jours
Date de Livraison Prévue	23/04/2005
N° Rapport	Final
Période	Fin de mission
Village	Keur Lamine
Communauté Rurale	Saly Escale
Arrondissement	Maka Yopp
Déparetement	Kaffrine
Région	Kaolack

PERSONNEL INTERVENANT	
Statut	**Noms**
Président	Sira **CAMARA**
CTMO	Babakar **DRAME**
CTMO	Signate **CAMARA**
CTMO	Lamine **CAMARA**
CTMO	Assane **KONTE**
Coordonateur	Modou **DIOP**
Spécialiste Régional de de la Passation des Marchés	Mamadou Lamine **SAGNA**
Coordonateur	Amath **SY**
Responsable des Infrastructures	Lamine **DIOP**
Animateur de Zone	El Hadj **DIOUM**

I / SITUATION PHYSIQUE					
Désignation des éléments de l'Ouvrage	INDICATEUR DE RESULTATS				
	Prévu			3 Réalisé %	4 Ecart %
	Désignation	1 % par	2 % par		
	Terrassement		100	100	0
	Gros Œuvre		100	100	0
Case des Soins	A) Fondations	100		100	0
	B) Elévation	100		100	0
	Toiture-Charpente		100	100	0
	Menuiserie		100	100	0
	Plomberie		100	100	0
	Carrelage		100	100	0
	Peinture		100	100	0
Mur de Clôture	I/Terrassement		100	100	0
	Gros Œuvre		100	100	0
	A) Fondations	100		100	0
	B) Elévation	100		100	0
	Menuiserie		100	100	0
	Peinture		100	100	0
	Support Réservoir et Bassin		100	100	0
Latrines	Terrassement		100	100	0
	Gros Œuvre		100	100	0
	A) Fondations	100		100	0
	B / Elévation	100		100	0
	Menuiserie		100	100	0
	Toiture-Charpente		100	100	0
	Plomberie		100	100	0
	Peinture		100	100	0

Désignation des Composants l'Ouvrage	INDICATEUR DE RESULTATS				
	PREVUS			3 Réalisé %	4 Ecart %
	Désignation	1 %par Poste	2 % par corps d'état		
Brûleur de Déchets	I /Trerrassement		100	100	0
	Gros Œuvre		100	100	0
	Bac à cendre	100		100	0
	Bac à Brûler	100		100	0
	Peinture		100	100	0
Case Accompagnants	I/Terrassement		100	100	0
	Gros Œuvre		100	100	0
	A) Fondations	100		100	0
	Elévation	100		100	0
	Toiture Charpente		100	100	0
	Peinture		100	100	0

II / FINANCIERE					OBSERVATIONS
BUDGET	MARCHE	RELIQUAT			
		MONTANT	UTILISATION MONT	SOLDE	
9102274	8948545	153729	150000	3729	Utilisation du reliquat pour connecter la case au RAEP déjà existant dans le village

SYNTHESE											
CONSTRUCTION								EQUIPEMENT		FOURNITURES	
REPERES			INDICATEURS					SITUATION		SITUATION	
Date de Démarrage	Délai Prévu	Date de récept	Niveau d'Avancement	1 Durée des travaux	2 Ecart	Notes	Classement Général	RECEP	NON RECEP	RECEP	NON RECEP
09/03/2005	45 j	07/07/2005	100%	121j	76j			oui		oui	

OBSERVATIONS	Endépit des trois chantiers qu'elle avait en charge l'entreprise a su se positionner par rapport écart sur les délais.En effet réaliser les travaux dans un délai de 120jours reste un délai resommable par rapport au volume de travail.Présence permanente de l'entrepreneur.Bonne qualité des prestation.Bonne organisation de travail.capacité à piloter plus de 2 marchés.Mobilisation de la communauté est à noter aussi.
RECOMMANDATIO	Doter la structure d'une ambulance hippomobile.Doter la structure d'une installation électrique solaire

D M P N°: KLKA /I E -025-04

KEUR SAMBA NDIAMBANE

RAPPORT FINAL

IDENTIFICATION DU PROJET	
Nom OCB	Groupement de Promotion Féminine Jubo de Keur Samba Ndiambane
N° du Micro-Projet	KLKA / IE -025-04
Titre du Micro-Projet	Construction et Equipement d'une Case de Santé à Keur Samba Ndiambane
Maître d'Œuvre	Thierno SARR
Montant du contrat	600 000
Entreprise	Entreprise Moussa
Montant Offre	8 118 885
Apport Bénéficiaires	754 600
Montant Marché	7 364 255
Date de Signture du Co	043/03/2005
Date de Démarrage	09/03/2005
Délai Prévu	45 jours
Date de Livraison Prévu	23/04/2005
N° Rapport	Final
Période	Fin de mission
Village	Keur Samba Ndiambane
Communauté Rurale	Saly Escale
Arrondissement	Maka Yopp
Déparetement	Kaffrine
Région	Kaolack

PERSONNEL INTERVENANT		
Structures	**Statut**	**Noms**
Comité de Gestion du Micro-Projet	**Président**	Yama **NIANG**
	CTMO	Ousmane **TOP**
	CTMO	Ousmane **SANE**
	CTMO	Malick **BADIANE**
	CTMO	Aliou **NDAO**
Agence Régionale du Fonds de Développement Social/ARFS	**Coordonnateur**	Modou **DIOP**
	Spécialiste Régional de de la Passation des Marchés	Mamadou Lamine **SAGNA**
Opérateur d'Appui Au Développement Communautaire	**Coordonnateur**	Amath **SY**
	Responsable des	Lamine **DIOP**
	Animateur de Z	El Hadj **DIOUM**

I / SITUATION PHYSIQUE

Désignation des éléments de l'Ouvrage	INDICATEUR DE RESULTATS				
	Prévu			3 Réalisé %	4 Ecart %
	Désignation	1 % par Poste	2 % par Corps d'état		
Case des Soins	Terrassement		100	100	0
	Gros Œuvre		100	100	0
	A) Fondations	100		100	0
	B) Elévation	100		100	0
	Toiture-Charpente		100	100	0
	Menuiserie		100	100	0
	Plomberie		100	100	0
	Carrelage		100	100	0
	Peinture		100	100	0
Mur de Clôture	I/Terrassement		100	100	0
	Gros Œuvre		100	100	0
	A) Fondations	100		100	0
	B) Elévation	100		100	0
	Menuiserie		100	100	0
	Peinture		100	100	0
	Support Réservoir et Bassin		100	100	0
Latrines	Terrassement		100	100	0
	Gros Œuvre		100	100	0
	A) Fondations	100		100	0
	B / Elévation	100		100	0
	Menuiserie		100	100	0
	Toiture-Charpente		100	100	0
	Plomberie		100	100	0
	Peinture		100	100	0

Désignation des Composants l'Ouvrage	INDICATEUR DE RESULTATS				
	PREVUS			3 Réalisé %	4 Ecart %
	Désignation	1 %par Poste	2 % par corps d'état		
Brûleur de Déchets	I /Trerrassement		100	100	0
	Gros Œuvre		100	100	0
	Bac à cendre	100		100	0
	Bac à Brûler	100		100	0
	Peinture		100	100	0
Case Accompagnants	I/Terrassement		100	100	0
	Gros Œuvre		100	100	0
	A) Fondations	100		100	0
	Elévation	100		100	0
	Toiture Charpente		100	100	0
	Peinture		100	100	0

II / FINANCIERE					OBSERVATIONS
BUDGET	MARCHE	RELIQUAT			
		MONTANT	UTILISATION MONT	SOLDE	
9102274	7364255	1738019	0	1738019	Utilisation du reliquat pour connecter la case au RAEP déjà existant dans le village

SYNTHESE											
CONSTRUCTION								EQUIPEMENT		FOURNITURES	
REPERES			INDICATEURS					SITUATION		SITUATION	
Date de Démarrage	Délai Prévu	Date de récept	Niveau d'Avancement	1 Durée des travaux	2 Ecart	Notes	Classement Général	RECEP	NON RECEP	RECEP	NON RECEP
09/03/2005	45 j	21/10/2005	100%	227j	182j			oui		oui	

OBSERVATIONS	Mobilisation de la communauté insuffisante.tTergiversation excessive de l'entreprenise.Prise de désitionstrop lentes par rapport aux urgences et au délai.La totalité des arrêts est due à cette situation.Conformité technique et bonne qualité du travail.Unsystéme d'alimentation par pompage manuelle a été installer en témoin et bien apprécié par la communauté.Se referer à ce témoin si toute fois l'option e t les recommendationsque nous avons formulées de doter l'ensemble des case de santé ne disposant pas de réseau est acceptée et retenue.
RECOMMANDATION	Doter la structure d'une ambulance hippomobile.Doter la structure d'une installation électrique solaire et d'une installation de téléphonie solaire.Cela permettra de désenclaver le village dont l'accés en hivernage est plus ou moins difficile

D M P N°: KLKA /I E -026-04

KOO SOCE

RAPPORT FINAL

IDENTIFICATION DU PROJET	
Nom OCB	GIE Bantaba
N° du Micro-Projet	KLKA / IE -026-04
Titre du Micro-Proje	Construction et Equipement d'une Case de Santé à Koo Socé
Maître d'Œuvre	Omar COLY
Montant du contrat	650 000
Entreprise	SECO
Montant Offre	8 471 274
Apport Bénéficiaires	754 600
Montant Marché	7 716 674
Date de Signture du C	15/03/2005
Date de Démarrage	20/03/2005
Délai Prévu	45 jours
Date de Livraison Pr	04/05/2005
N° Rapport	Final
Période	Fin de mission
Village	Koo Socé
Communauté Rurale	Saly Escale
Arrondissement	Maka Yopp
Déparetement	Kaffrine
Région	Kaolack

Structures	Statut	Noms
Comité de Gestion du Micro-Projet	Président	Bouré DRAME
	CTMO	Souleymane CAMARA
	CTMO	Malang TOURE
	CTMO	Baïdy TOURE
	CTMO	Awa CAMARA
Agence Régionale du Fonds de Développement Social/ARFS	Coordonateur	Modou DIOP
	Spécialiste Régional de de la Passation des Marchés	Mamadou Lamine SAGNA
Opérateur d'Appui Au Développement Communautaire	Coordonateur	Amath SY
	Responsable des Infrastructures	Lamine DIOP
	Animateur de Zone	El Hadi DIOUM

I / SITUATION PHYSIQUE					
Désignation des éléments de l'Ouvrage	INDICATEUR DE RESULTATS				
	Prévu			3 Réalisé%	4 Ecart %
	Désignation	1 %	2 % par Corps		
Case des Soins	Terrassement		100	100	0
	Gros Œuvre		100	100	0
	A) Fondations	100		100	0
	B) Elévation	100		100	0
	Toiture-Charpente		100	100	0
	Menuiserie		100	100	0
	Plomberie		100	100	0
	Carrelage		100	100	0
	Peinture		100	100	0
Mur de Clôture	I/Terrassement		100	100	0
	Gros Œuvre		100	100	0
	A) Fondations	100		100	0
	B) Elévation	100		100	0
	Menuiserie		100	100	0
	Peinture		100	100	0
	Support Réservoir et Bassin		100	100	0
Latrines	Terrassement		100	100	0
	Gros Œuvre		100	100	0
	A) Fondations	100		100	0
	B / Elévation	100		100	0
	Menuiserie		100	100	0
	Toiture-Charpente		100	100	0
	Plomberie		100	100	0
	Peinture		100	100	0

Désignation des Composants l'Ouvrage	INDICATEUR DE RESULTATS				
	PREVUS				
	Désignation	1 %par Poste	2 % par corps d'état	3 Réalisé%	4 Ecart %
Brûleur de Déchets	I /Trerrassement		100	100	0
	Gros Œuvre		100	100	0
	Bac à cendre	100		100	0
	Bac à Brûler	100		100	0
	Peinture		100	100	0
Case Accompagnants	I/Terrassement		100	100	0
	Gros Œuvre		100	100	0
	A) Fondations	100		100	0
	Elévation	100		100	0
	Toiture Charpente		100	100	0

II / FINANCIERE					OBSERVATIONS
BUDGET	MARCHE	RELIQUAT			
		MONTANT	UTILISATION MONT	SOLDE	
9102274	7716674	1385600	0	1385600	Demande d'utilisation du reliquat pour la connection au réseau introduite et accordée mais l'entrepreneur ne sait jusqu'à présent pas manifesté(voir observation tableau de synthése)

SYNTHESE												
CONSTRUCTION								EQUIPEMENT		FOURNITURES	
REPERES			INDICATEURS					SITUATION		SITUATION	
Date de Démarrage	Délai Prévu	Date de récept	Niveau d'Avancement	1 Durée des travaux	2 Ecart	Notes	Classement Général	RECEP	NON RECEP	RECEP	NON RECEP
20/03/2005	45 j	13/07/2005	100%	114j	66j			oui		oui	

OBSERVATIONS	en terme de maitrise de délai pour les ouvrage de génie elle dépasse les autres entreprises.En effet elle a été la derniére a démarrer les travaux.Le marché lui étant attribué après relance suite au désistement de la premiére attibutaire A encourager.Mobilisation permanente de la communauté.Présence effective et permanente de l'entrepreneur qui avait élu domicile dans le village.La demande d'utilisation du reliquat pour la connexion de la case au réseau a été accoerdée.L'entrepreneur ne se manifestant pas ,des instructions ont été données à la communauté pour entamer les travaux en mode régie.Il sera demandé donc au maître d'oeuvre de rapprocher du CGMP en vue de l'encadrement inecessaires
RECOMMANDATI	Doter la structure d'une ambulance hippomobile.Doter la structure d'une installation électrique solaire et d'une installation de téléphonie solaire.Cela permettra de désenclaver le village dont l'accés en hivernage est plus ou moins difficile

D M P N°: KLKA /I E -021-04

DOUBA LAMPOUR

RAPPORT FINAL

Douba Lampour

IDENTIFICATION DU PROJET	
Nom OCB	GIE Tessito Baroo
N° du Micro-Projet	KLKA / IE -021-04
Titre du Micro-Projet	Construction et Equipement d'une Case
Maître d'Œuvre	Adryen MALOU
Montant du contrat	650 000
Entreprise	SOPRESCOM
Montant Offre	9 259 676
Apport Bénéficiaires	809 716
Montant Marché	8 449 960
Date de Signture du C	05/03/2005
Date de Démarrage	10/03/2005
Délai Prévu	45 jours
Date de Livraison Pré	24/04/2005
Nombre de jours de r	14/04/1900
N° Rapport	Final
Période	Fin de mission
Village	Douba Lampour
Communauté Rurale	Ida Mouride
Arrondissement	Maka Yopp
Déparetement	Kaffrine
Région	Kaolack

PERSONNEL INTERVENANT		
Structures	**Statut**	**Noms**
Comité de Gestion du Micro-Projet	**Président**	Ibou **NDAO**
	CTMO	**Mbaye MANGANE**
	CTMO	Mame Samba **MANGANE**
	CTMO	Assane **KONTE**
	CTMO	Aly **GUEYE**
Agence Régionale du Fonds de Développement Social/ARFS	**Coordonateur**	Modou **DIOP**
	Spécialiste Régional de de la Passation des Marchés	Mamadou Lamine **SAGNA**
Opérateur d'Appui Au Développement Communautaire	**Coordonateur**	Amath **SY**
	Responsable des Infrastructures	Lamine **DIOP**
	Animateur de Zo	Saye **LO**

I / SITUATION PHYSIQUE					
Désignation des éléments de l'Ouvrage	INDICATEUR DE RESULTATS				
	Prévu			3 Réalisé %	4 Ecart %
	Désignation	1 % par Poste	2 % par Corps d'état		
Case des Soins	Terrassement		100	100	0
	Gros Œuvre		100	100	0
	A) Fondations	100		100	0
	B) Elévation	100		100	0
	Toiture-Charpente		100	100	0
	Menuiserie		100	100	0
	Plomberie		100	100	0
	Carrelage		100	100	0
	Peinture		100	100	0
Mur de Clôture	I/Terrassement		100	100	0
	Gros Œuvre		100	100	0
	A) Fondations	100		100	0
	B) Elévation	100		100	0
	Menuiserie		100	100	0
	Peinture		100	100	0
	Support Reservoir et Bassin		100	100	0
Latrines	Terrassement		100	100	0
	Gros Œuvre		100	100	0
	A) Fondations	100		100	0
	B / Elévation	100		100	0
	Menuiserie		100	100	0
	Toiture-Charpente		100	100	0
	Plomberie		100	100	0
	Peinture		100	100	0

Désignation des Composants l'Ouvrage	INDICATEUR DE RESULTATS				
	PREVUS			3 Réalisé %	4 Ecart %
	Désignation	1 %par Poste	2 % par corps d'état		
Brûleur de Déchets	I /Trerrassement		100	100	0
	Gros Œuvre		100	100	0
	Bac à cendre	100		100	0
	Bac à Brûler	100		100	0
	Peinture		100	100	0
Case Accompagnants	I/Terrassement		100	100	0
	Gros Œuvre		100	100	0
	A) Fondations	100		100	0
	Elévation	100		100	0
	Toiture Charpente		100	100	0
	Peinture		100	100	0

II / FINANCIERE					OBSERVATIONS
BUDGET	MARCHE	RELIQUAT			
		MONTANT	UTILISATION MONT	SOLDE	
9041074	8449960	591114	0	591114	besoins formulés mais demande non rédigée.Prévoir un montant pour installation réseau d'alimentation en eau

SYNTHESE											
CONSTRUCTION								EQUIPEMENT		FOURNITURES	
REPERES			INDICATEURS					SITUATION		SITUATION	
Date de Démarrage	Délai Prévu	Date de récept	Niveau d'Avancement	1 Durée des travaux	2 Ecart	Notes	Classement Général	RECEP	NON RECEP	RECEP	NON RECEP
10/03/2005	45 j	08/11/2005	100%	243j	198j			oui		oui	

OBSERVATIONS	Les mêmes observations et remarques formulées à, Saré Sadio sont reconduites.L'entreprise étant attributaires des deux marché a eu le même compartement à Saré Sadio comme ici à Douba Lampour Démotivation de la communauté par la durée des travaux.Absence total et criarde de moyens de la part de lManque totale d'organisation.Incapacité à exécuter un chantier de plus de 5 million.Ne mérite pas un quelconque agrément.Incapacité totale.Qualité des prestations médiocres.Laxisme dans le suivi de la maîîtrise d'oeuvre.L'entrepreneur n'a pas su profiter de la situation géographique du, sit.(sur la route nationale).Ecart plus que excessif 198 jours
RECOMMAND.	Doter la structure d'un poste de téléphonie rural à alimentation solaire. Et d'un systéme d'éclairage solaire.Demander à la communauté de planter des arbres tout au otur de la case en guise de brise vent.

D M P N°: KLKA /I E -027-04

PAKABOURY

RAPPORT FINAL

IDENTIFICATION DU PROJET	
Titre du Micro-Projet	Construction et Equipement d'une Case de Santé à Pakaboury
Maître d'Œuvre	Omar COLY
Montant du contrat	720 000
Entreprise	E.Cheikh S.Chérif Diouf
Montant Offre	8 342 452
Apport Bénéficiaires	778 716
Montant Marché	7 563 736
Date de Signture du Co	03/03/2005
Date de Démarrage	08/03/2005
Délai Prévu	45 jours
Date de Livraison Prévu	22/04/2005
N° Rapport	Final
Période	Fin de mission
Village	Pakaboury
Communauté Rurale	Saly Escale
Arrondissement	Maka Yopp
Déparetement	Kaffrine
Région	Kaolack

PERSONNEL INTERVENANT		
Structures	**Statut**	**Noms**
Comité de Gestion du Micro-Projet	**Président**	Abdou **SECK**
	CTMO	Assane **MBAYE**
	CTMO	Omar **GUEYE**
	CTMO	Inthia **BOYE**
	CTMO	Ouly **GUEYE**
Agence Régionale du Fonds de Développement Social/ARFS	**Coordonateur**	Modou **DIOP**
	Spécialiste Régional de de la Passation des Marchés	Mamadou Lamine **SAGNA**
Opérateur d'Appui Au Développement Communautaire	**Coordonateur**	Amath **SY**
	Responsable des Infrastructures	Lamine **DIOP**
	Animateur de Zone	El Hadi **DIOUM**

Pakaboury

I / SITUATION PHYSIQUE					
Désignation des éléments de l'Ouvrage	INDICATEUR DE RESULTATS				
	Prévu			3 Réalisé %	4 Ecart %
	Désignation	1 % par Poste	2 % par Corps d'état		
Case des Soins	Terrassement		100	100	0
	Gros Œuvre		100	100	0
	A) Fondations	100		100	0
	B) Elévation	100		100	0
	Toiture-Charpente		100	100	0
	Menuiserie		100	100	0
	Plomberie		100	100	0
	Carrelage		100	100	0
	Peinture		100	100	0
Mur de Clôture	I/Terrassement		100	100	0
	Gros Œuvre		100	100	0
	A) Fondations	100		100	0
	B) Elévation	100		100	0
	Menuiserie		100	100	0
	Peinture		100	100	0
	Support Réservoir et Bassin		100	100	0
Latrines	Terrassement		100	100	0
	Gros Œuvre		100	100	0
	A) Fondations	100		100	0
	B / Elévation	100		100	0
	Menuiserie		100	100	0
	Toiture-Charpente		100	100	0
	Plomberie		100	100	0
	Peinture		100	100	0

Désignation des Composants l'Ouvrage	INDICATEUR DE RESULTATS				
	PREVUS			3 Réalisé %	4 Ecart %
	Désignation	1 %par Poste	2 % par corps d'état		
Brûleur de Déchets	I /Trerrassement		100	100	0
	Gros Œuvre		100	100	0
	Bac à cendre	100		100	0
	Bac à Brûler	100		100	0
	Peinture		100	100	0
Case Accompagnants	I/Terrassement		100	100	0
	Peinture		100	100	0

II / FINANCIERE					OBSERVATIONS
BUDGET	MARCHE	RELIQUAT			
		MONTANT	UTILISA MONT	SOLDE	
9041174	7563736	1477438	0	1477438	besoins formulés mais demande non rédigée.Prévoir un montant pour installation réseau d'alimentation en eau

SYNTHESE											
CONSTRUCTION								EQUIPEMENT		FOURNITURES	
REPERES			INDICATEURS					SITUATION		SITUATION	
Date de Démarrage	Délai Prévu	Date de récept	Niveau d'Avancement	1 Durée des travaux	2 Ecart	Notes	Classement Général	RECEP	NON RECEP	RECEP	NON RECEP
08/03/2005	45 j	22/09/2006	100%	190j	145j			oui		oui	

OBSERVATIONS	Déficit de personnel de la part de l'entreprise.Manque de moyens financiers et matériels.Manque d'organisation.Mobilisation permanente de la communauté.Accés difficile en hivernage.Durée des travaux excessif plus que 120jours acceptables.Suivi non régulier
RECOMMANDA	Installer un réseau d'alimentation en eau potable pour une bonne hygiéne et l'entretient de la structure.